



Expediente n.º: 4571/2025

Memoria valorada

Procedimiento: Solicitud

Asunto: Subvención excepcional para conservación y mantenimiento de centros educativos de titularidad pública

Documento firmado por: Servicios Técnicos

MEMORIA VALORADA

Javier Gallardo Pino, Arquitecto Técnico municipal del Ilmo. Ayuntamiento de La Victoria (Córdoba), redacta la presente memoria valorada en relación con la solicitud, con carácter excepcional, de subvención destinada a cooperar en la conservación y mantenimiento de los centros educativos de titularidad pública, que la Diputación de Córdoba pone a disposición de los municipios, siendo la persona de contacto el técnico que suscribe, con correo para notificaciones urbanismo@lavictoria.es y teléfono de contacto el 957308257 (extensión urbanismo) o el 744710535 (extensión directa).

PRIMERO. La finalidad de la actuación para la que se solicita la subvención es la **remodelación y adecuación a personas con movilidad reducida del acceso y los aseos situados en planta semisótano del CEIP José Antonio Valenzuela**, de este municipio, sito en Paseo de La Victoria, número 32, con referencia catastral 6626412UG3762N0001ZE.

La actuación planteada consiste en la remodelación y adecuación a personas con movilidad reducida del acceso y los aseos situados en planta semisótano del edificio de secundaria del CEIP José Antonio Valenzuela, colindantes y que sirven al patio y pista polideportiva descubierta del centro.

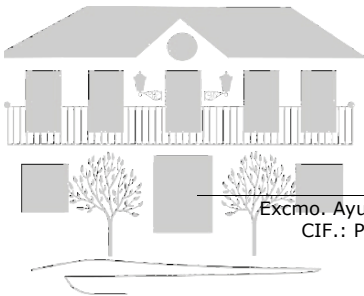

Excmo. Ayuntamiento de La Victoria | Plaza de España, 7 | 14140 – La Victoria (CÓRDOBA)
CIF.: P1406500G | Tel. 957 308257 | www.lavictoria.es | urbanismo@lavictoria.es

Código seguro de verificación (CSV):

F80D 13EA B148 9B99 4AE0



F80D13EAB1489B994AE0

Este documento es una copia en papel de un documento firmado electrónicamente. Podrá comprobar su autenticidad en la sede electrónica del Ayuntamiento de La Victoria (www.lavictoria.es)

Firmado por Señor D. GALLARDO PINO JAVIER el 24-11-2025

**REGISTRO
TELEMÁTICO DE LA
VICTORIA
Registro:**

065/RT/S/2025/745

25-11-2025 11:18:15



SEGUNDO. El estado actual consta de dos módulos diferenciados por sexos (masculino y femenino), sin adecuación a personas con movilidad reducida, cada uno de dimensiones aproximadas de 3,52 m x 2,82 m, lo que hace una superficie útil aproximada, por módulo, de 10,00 metros cuadrados. Así mismo, la superficie del ámbito de actuación aproximado para la ejecución de rampa y plataforma de acceso es de 70 metros cuadrados.



Fotografías estado actual

La intervención planteada incluye las siguientes actuaciones:

- Adecuación del acceso a los aseos existentes para personas con movilidad reducida, mediante rampa y plataforma desde el patio donde se ubica la pista polideportiva.
- Adecuación de aseos y reforma completa de todos los capítulos de presupuesto afectados, con el objetivo principal de adaptación a personas con movilidad reducida.

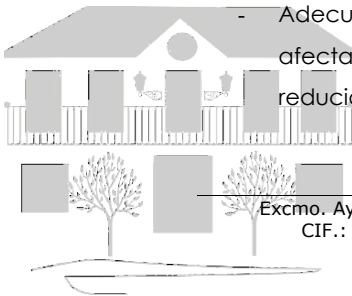

Excmo. Ayuntamiento de La Victoria | Plaza de España, 7 | 14140 – La Victoria (CÓRDOBA)
CIF.: P1406500G | Tel. 957 308257 | www.lavictoria.es | urbanismo@lavictoria.es

Código seguro de verificación (CSV):
F80D 13EA B148 9B99 4AE0



F80D13EAB1489B994AE0

Este documento es una copia en papel de un documento firmado electrónicamente. Podrá comprobar su autenticidad en la sede electrónica del Ayuntamiento de La Victoria (www.lavictoria.es)
Firmado por Señor D. GALLARDO PINO JAVIER el 24-11-2025

**REGISTRO
TELEMÁTICO DE LA
VICTORIA
Registro:**
065/RT/S/2025/745
25-11-2025 11:18:15



- Sustitución de una puerta de aula en módulo de primaria.

TERCERO. La actuación se realiza en el CEIP "José Antonio Valenzuela" de La Victoria (Córdoba), ubicado en el Paseo de La Victoria, n.º 32, con referencia catastral 6626412UG3762N0001ZE.

Titularidad de los terrenos:

El inmueble ámbito de actuación es propiedad del Excmo. Ayuntamiento de La Victoria (Córdoba), con CIF: P-1406500G, constando en el inventario de bienes Inmuebles (ficha 1.1.1.48).

Adecuación urbanística y edificatoria:

El municipio de La Victoria (Córdoba) se regula urbanísticamente por el Plan General de Ordenación Urbanística de La Victoria, Adaptación de Planeamiento Vigente a la LOUA, Texto Refundido con subsanación de deficiencias aprobado por sesión de pleno de fecha 1 de julio de 2021, publicación BOJA número 223 de 19 de noviembre de 2021.

Existe plena disponibilidad para poder llevar a cabo la actuación propuesta. Así mismo, para el desarrollo de los trabajos **NO son necesarias** autorizaciones ni permisos de otras administraciones.

Se da cumplimiento a la normativa de afección, en este caso el cumplimiento del Decreto 293/2009, de 7 de julio, por el que se aprueba el reglamento que regula las normas para la accesibilidad en las infraestructuras, el urbanismo, la edificación y el transporte en Andalucía.

CUARTO. PRESUPUESTO ESTIMADO.

El importe total de los suministros incluidos en la presente actuación asciende a la cantidad de TREINTA MIL EUROS (30.000,00 €). Dicho presupuesto se descompone en el siguiente cuadro económico:

PRESUPUESTO DE EJECUCIÓN MATERIAL	20,834,78 €
GASTOS GENERALES (13%)	2.708,52 €
BENEFICIO INDUSTRIAL (6%)	1.250,09 €
PRESUPUESTO DE EJECUCIÓN POR CONTRATA	24.793,39 €
IVA (21 %)	5.206,61 €
TOTAL MEMORIA VALORADA	30.000,00 €

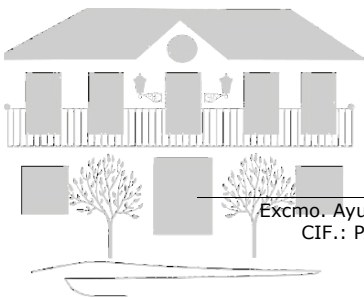

Excmo. Ayuntamiento de La Victoria | Plaza de España, 7 | 14140 – La Victoria (CÓRDOBA)
CIF.: P1406500G | Tel. 957 308257 | www.lavictoria.es | urbanismo@lavictoria.es

Código seguro de verificación (CSV):
F80D 13EA B148 9B99 4AE0



F80D13EAB1489B994AE0

Este documento es una copia en papel de un documento firmado electrónicamente. Podrá comprobar su autenticidad en la sede electrónica del Ayuntamiento de La Victoria (www.lavictoria.es)
Firmado por Señor D. GALLARDO PINO JAVIER el 24-11-2025

**REGISTRO
TELEMÁTICO DE LA
VICTORIA
Registro:**
065/RT/S/2025/745
25-11-2025 11:18:15



QUINTO. FUENTES DE FINANCIACIÓN.

La presente actuación pretende financiarse al 100,00% con cargo a una subvención excepcional por parte de la Excm. Diputación Provincial de Córdoba.

Ejercicio	A cargo de Diputación	A cargo de Ayuntamiento	Otros	TOTAL
2025	30.000,00 €	0,00 €	0,00 €	30.000,00 €

La presente actuación pretende financiarse al 100,00% con cargo a una subvención excepcional por parte de la Excm. Diputación Provincial de Córdoba.

QUINTO. PLAZO DE EJECUCIÓN ESTIMADO. PROGRAMACIÓN.

Se estima para la ejecución de los trabajos pretendidos, a falta de los condicionantes definitivos, un plazo de ejecución con una duración aproximada de **DOS MESES (2,00)**.

Se pretende la compatibilidad de los trabajos con las jornadas lectivas del centro, de forma que interfiera el menor plazo posible con estas.

En cualquier caso, la actuación deberá estar completamente finalizada y justificada con **fecha anterior al 6 de abril de 2026**.

CAPÍTULO	MES		IMPORTE
	1	2	
1. DEMOLICIONES Y TRABAJOS PREVIOS	889,62		889,62
2. ACONDICIONAMIENTO DE TERRENO	91,64		91,64
3. CIMENTACIONES	1.246,78		1.246,78
4. SANEAMIENTO	505,98		505,98
5. ALBAÑILERÍA	2.621,41	1.747,61	4.369,02
6. INSTALACIÓN ELÉCTRICA		524,40	524,40
7. INSTALACIÓN FONTANERÍA		1.303,17	1.303,17
8. REVESTIMIENTOS Y PINTURAS	4.168,28	4.168,28	8.336,56
9. CARPINTERÍAS Y CERRAJERÍA		2.809,29	2.809,29
10. MOBILIARIO		187,25	187,25
11. GESTIÓN RESIDUOS	209,10		209,10
12. SEGURIDAD Y SALUR	180,99	180,98	361,97
PEM (MESUAL EN €)	9.916,80	10.917,98	20.834,78
PEM (ACUMULADO EN €)	9.916,80	20.834,78	

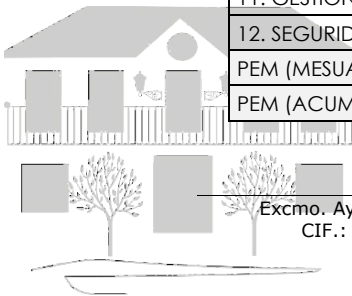

Excmo. Ayuntamiento de La Victoria | Plaza de España, 7 | 14140 – La Victoria (CÓRDOBA)
CIF.: P1406500G | Tel. 957 308257 | www.lavictoria.es | urbanismo@lavictoria.es

Código seguro de verificación (CSV):

F80D 13EA B148 9B99 4AE0



F80D13EAB1489B994AE0

Este documento es una copia en papel de un documento firmado electrónicamente. Podrá comprobar su autenticidad en la sede electrónica del Ayuntamiento de La Victoria (www.lavictoria.es)

Firmado por Señor D. GALLARDO PINO JAVIER el 24-11-2025

**REGISTRO
TELEMÁTICO DE LA
VICTORIA**
Registro:

065/RT/S/2025/745

25-11-2025 11:18:15



La Victoria, a fecha de firma electrónica,
Fdo. Javier Gallardo Pino

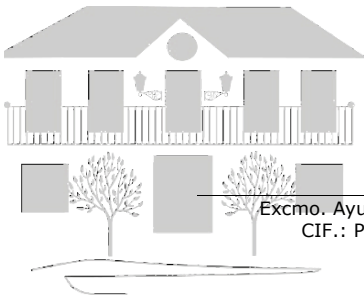

Excmo. Ayuntamiento de La Victoria | Plaza de España, 7 | 14140 – La Victoria (CÓRDOBA)
CIF.: P1406500G | Tel. 957 308257 | www.lavictoria.es | urbanismo@lavictoria.es

Código seguro de verificación (CSV):

F80D 13EA B148 9B99 4AE0



F80D13EAB1489B994AE0

Este documento es una copia en papel de un documento firmado electrónicamente. Podrá comprobar su autenticidad en la sede electrónica del Ayuntamiento de La Victoria (www.lavictoria.es)

Firmado por Señor D. GALLARDO PINO JAVIER el 24-11-2025

**REGISTRO
TELEMÁTICO DE LA
VICTORIA
Registro:**

065/RT/S/2025/745

25-11-2025 11:18:15

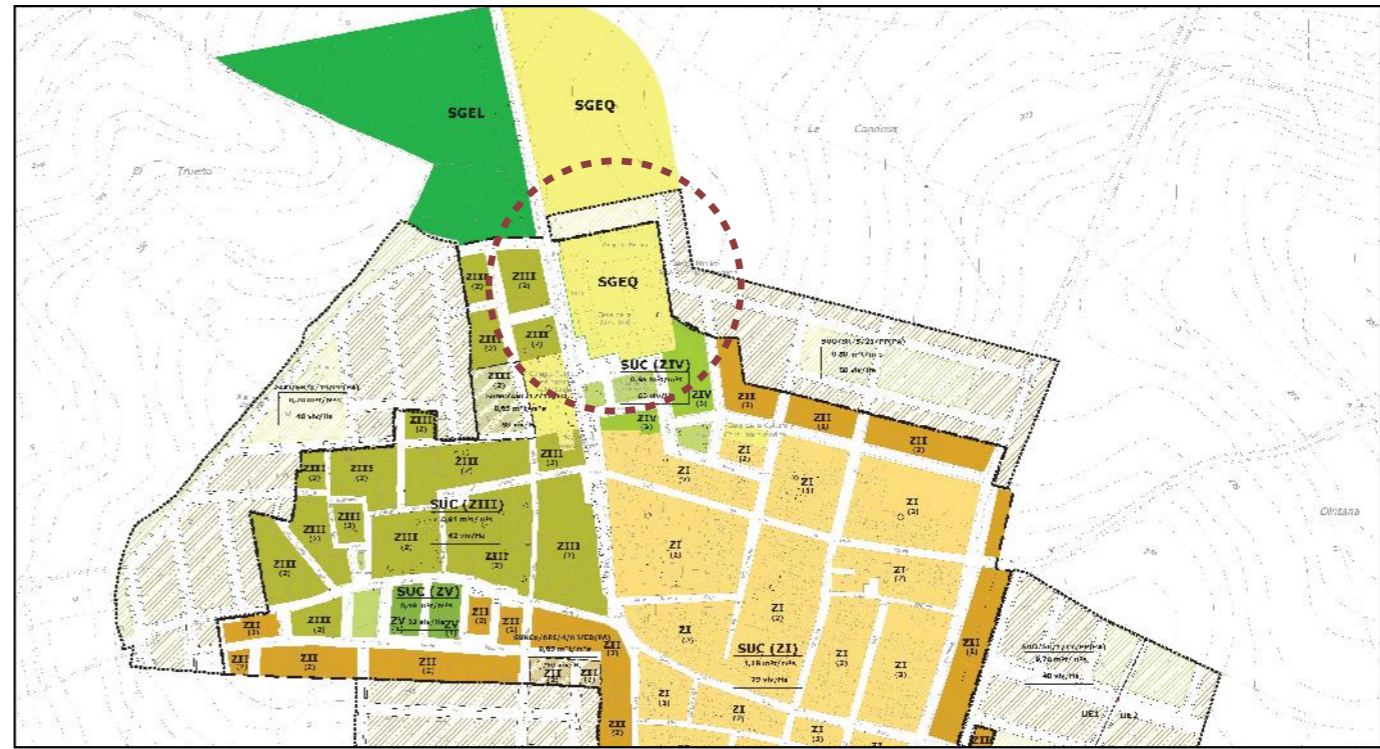
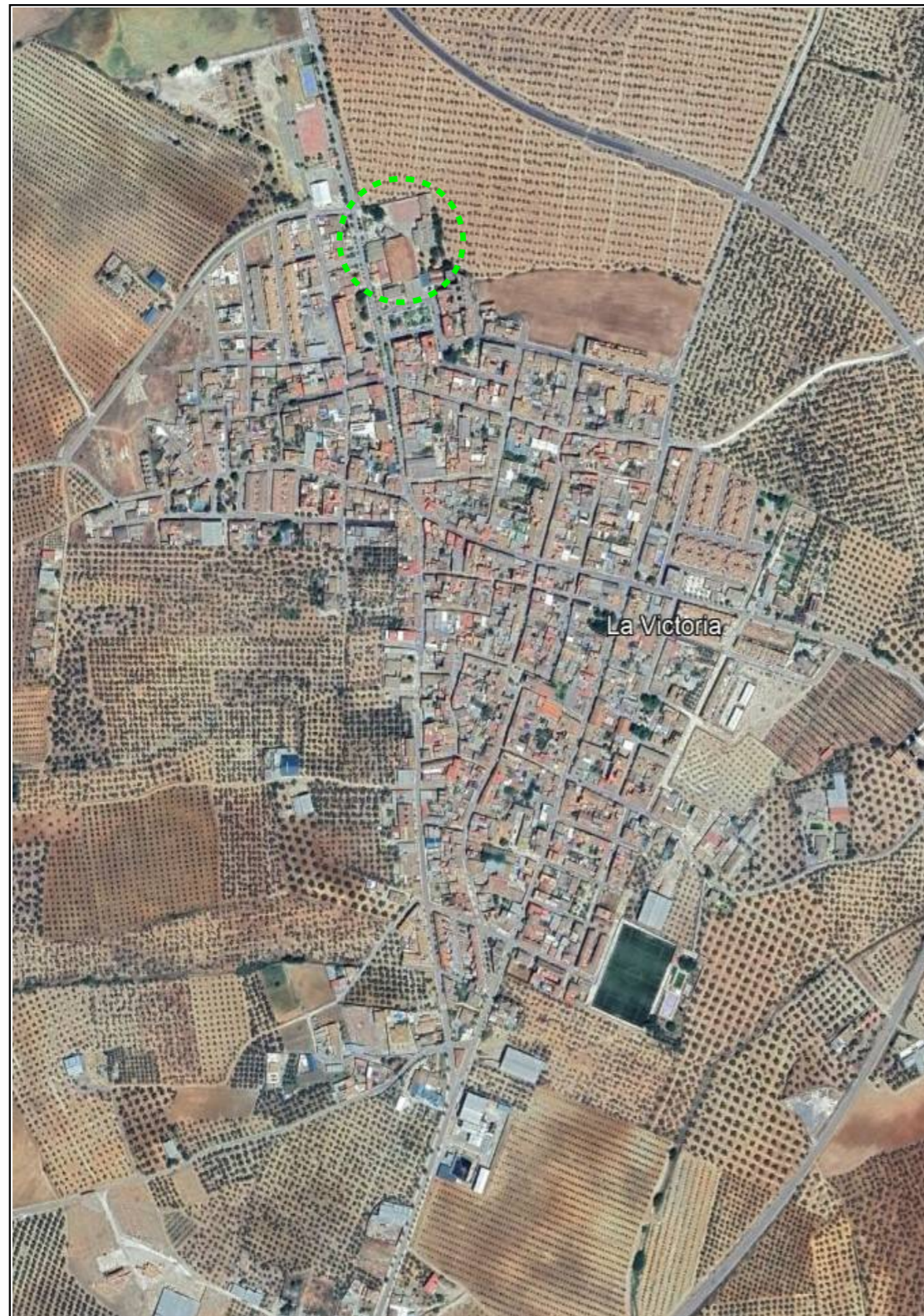

REMODELACIÓN Y ADECUACIÓN A PERSONAS CON MOVILIDAD REDUCIDA DEL ACCESO Y ASEOS SITUADOS EN PLANTA SEMISÓTANO DEL CEIP JOSÉ ANTONIO VALENZUELA. LA VICTORIA (CÓRDOBA)

01

SITUACIÓN Y EMPLAZAMIENTO

Redactor: Javier Gallardo Pino
Arquitecto Técnico

Noviembre 2025

Código seguro de verificación (CSV):
F80D 13EA B148 9B99 4AE0



F80D13EAB1489B994AE0

Este documento es una copia en papel de un documento firmado electrónicamente. Podrá comprobar su autenticidad en la sede electrónica del Ayuntamiento de La Victoria (www.lavictoria.es)
Firmado por Señor D. GALLARDO PINO JAVIER el 24-11-2025

REGISTRO
TELEMÁTICO DE LA
VICTORIA
Registro:
065/RT/S/2025/745
25-11-2025 11:18:15

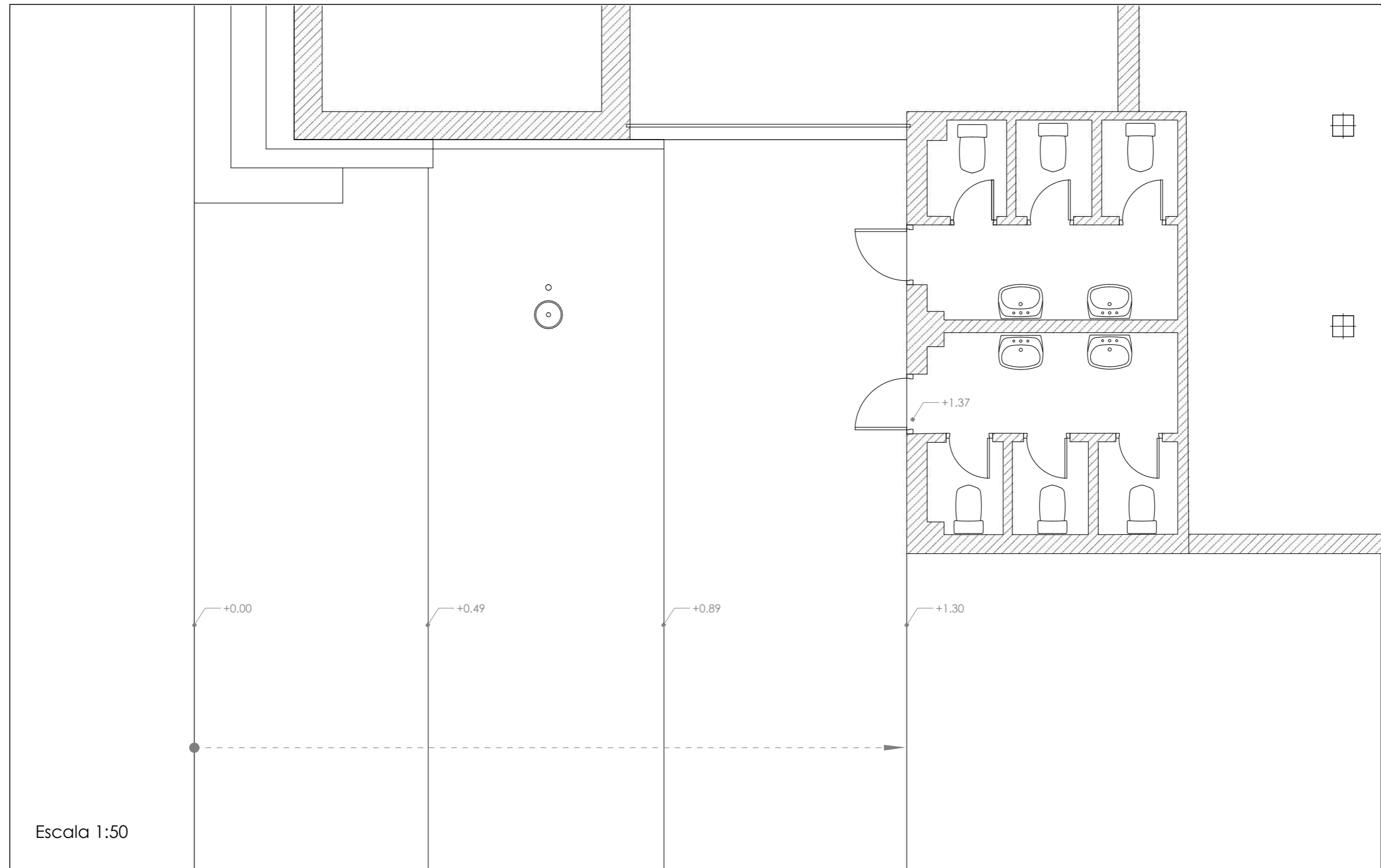

REMODELACIÓN Y ADECUACIÓN A PERSONAS CON MOVILIDAD REDUCIDA DEL ACCESO Y ASEOS SITUADOS EN PLANTA SEMISÓTANO DEL CEIP JOSÉ ANTONIO VALENZUELA. LA VICTORIA (CÓRDOBA)

02

ESTADO ACTUAL

Redactor: Javier Gallardo Pino
Arquitecto Técnico

Noviembre 2025

Código seguro de verificación (CSV):
F80D 13EA B148 9B99 4AE0



F80D13EAB1489B994AE0

Este documento es una copia en papel de un documento firmado electrónicamente. Podrá comprobar su autenticidad en la sede electrónica del Ayuntamiento de La Victoria (www.lavictoria.es)
Firmado por Señor D. GALLARDO PINO JAVIER el 24-11-2025

REGISTRO
TELEMÁTICO DE LA
VICTORIA
Registro:
065/RT/S/2025/745
25-11-2025 11:18:15

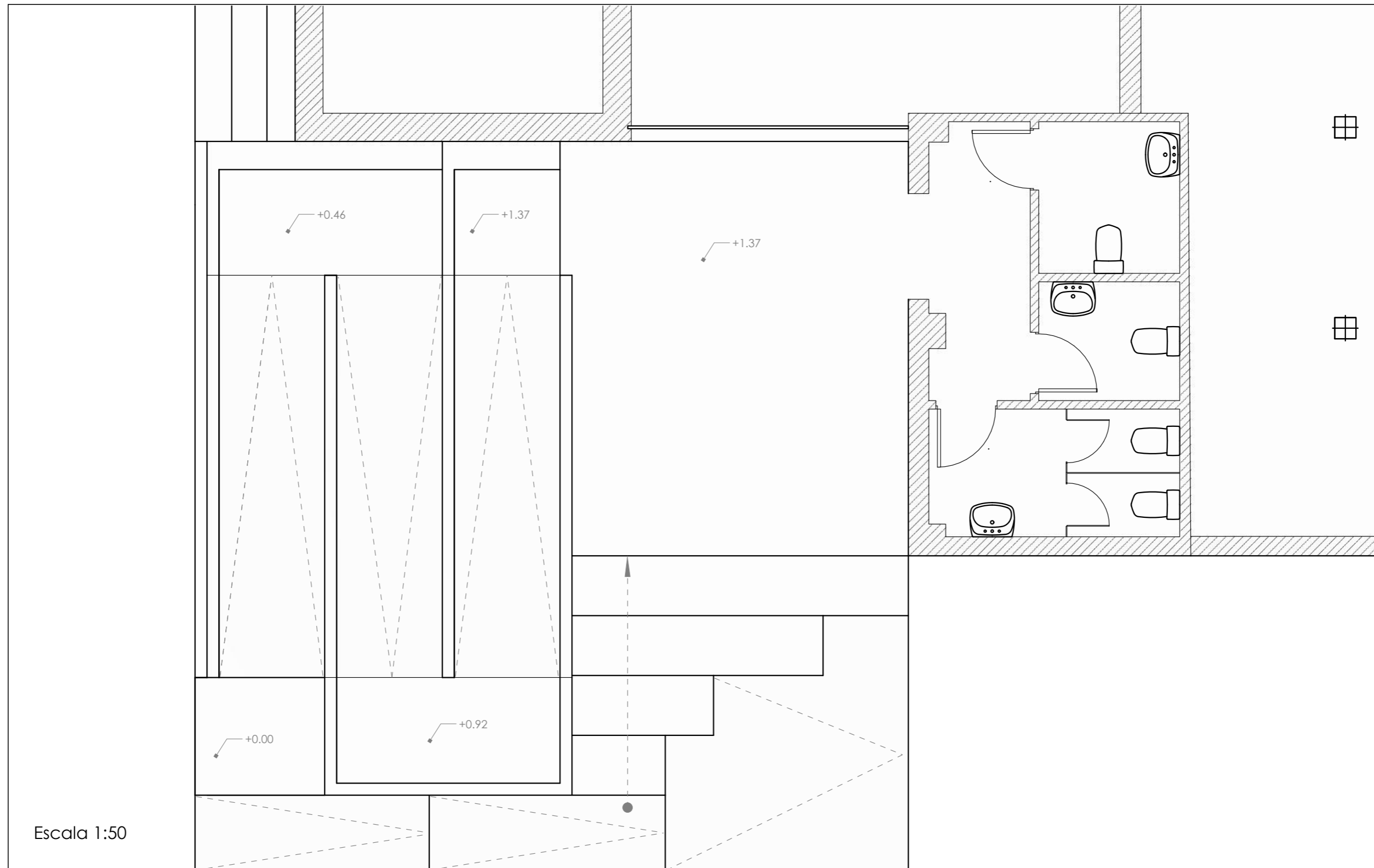

REMODELACIÓN Y ADECUACIÓN A PERSONAS CON MOVILIDAD REDUCIDA DEL ACCESO
Y ASEOS SITUADOS EN PLANTA SEMISÓTANO DEL CEIP JOSÉ ANTONIO VALENZUELA.
LA VICTORIA (CÓRDOBA)

03

ESTADO REFORMADO

Redactor: Javier Gallardo Pino
Arquitecto Técnico

Noviembre 2025

Código seguro de verificación (CSV):
F80D 13EA B148 9B99 4AE0



F80D13EAB1489B994AE0

Este documento es una copia en papel de un documento firmado electrónicamente. Podrá comprobar su autenticidad en la sede electrónica del Ayuntamiento de La Victoria (www.lavictoria.es)
Firmado por Señor D. GALLARDO PINO JAVIER el 24-11-2025

REGISTRO
TELEMÁTICO DE LA
VICTORIA
Registro:
065/RT/S/2025/745
25-11-2025 11:18:15

CONCEPTOS (PRESUPUESTO)

Subvención excepcional para conservación y mantenimiento de centros educativos de titularidad pública

CÓDIGO	RESUMEN	CANTIDAD UD.	PRECIO/UD.	IMPORTE
AA00200	ARENA FINA Medido el volumen aparente útil descargado	0,297 m3	17,85	5,30
AA00300	ARENA GRUESA Medido el volumen aparente útil descargado	9,633 m3	13,90	133,90
Grupo AA0.....				139,20
AW00200	ZAHORRA NATURAL Medido el volumen aparente útil descargado	11,603 m3	18,71	217,10
Grupo AW0.....				217,10
AZU0001	AZULEJO CERÁMICO 30X60 CM IMITACION PIEDRA/CEMENTO 10 €/M2 Piezas de gran formato de gres esmaltado, de 200x400 mm, gama media, capacidad de absorción de agua E<3%, grupo B1b, según UNE-EN 14411.	74,592 m²	10,00	745,92
Grupo AZU.....				745,92
CA00320	ACERO B 500 S Medido el peso real útil descargado	101,952 kg	0,95	96,85
CA01700	ALAMBRE DE ATAR Medido el peso real útil descargado	0,472 kg	1,50	0,71
Grupo CA0.....				97,56
CH04000	HORMIGÓN HM-20/B/20/X0, SUMINISTRADO Medido el volumen fresco útil descargado	1,484 m3	93,30	138,46
CH04020	HORMIGÓN HM-20/P/20/X0, SUMINISTRADO Medido el volumen fresco útil descargado	4,781 m3	93,30	446,03
Grupo CH0.....				584,49
CH80030	HORMIGÓN HA-30/P/40/XC2, SUMINISTRADO Medido el volumen fresco útil descargado	2,431 m3	102,00	247,94
Grupo CH8.....				247,94
DA01021	DOBLE BARRA ABATIBLE, PARED, ACERO INOX. DIAM. 30MM Medida la cantidad útil descargada	1,000 u	94,39	94,39
Grupo DA0.....				94,39
DISP0001	Disposición medidas de seguridad individual y colectiva en obras	1,000 u	361,97	361,97
Grupo DIS.....				361,97
DW00900	ROTULO DENOMINADOR DE DEPENDENCIAS EN METACRILATO Medida la cantidad útil descargada	3,000 u	20,66	61,98
Grupo DW0.....				61,98
ER00100	CANON GESTION DE RESIDUOS MIXTOS Medido el volumen aparente descargado en almacén	11,820 m3	13,44	158,86
Grupo ER0.....				158,86
FB80000	BLOQUE ARCILLA ALIGERADA 30x19x14 cm Medida la cantidad útil descargada	975,862 u	1,00	975,86
Grupo FB8.....				975,86
FL00300	LADRILLO CERÁM. HUECO DOBLE 24x11,5x9 cm Medida la cantidad útil descargada	0,117 mu	182,50	21,28
FL00400	LADRILLO CERÁM. HUECO DOBLE 24x11,5x7 cm Medida la cantidad útil descargada	0,775 mu	170,00	131,71
FL00500	LADRILLO CERÁM. HUECO SENCILLO 24x11,5x4 cm Medida la cantidad útil descargada	0,117 mu	150,00	17,49
FL01300	LADRILLO CERÁM. PERF. TALADRO PEQUEÑO REVESTIR 24x11,5x5 cm Medida la cantidad útil descargada	1,576 mu	78,93	124,38
FL01500	RASILLÓN CERÁMICO 100x25x4 cm Medida la cantidad útil descargada	159,880 u	1,26	201,45

Código seguro de verificación (CSV):

F80D 13EA B148 9B99 4AE0



F80D13EAB1489B994AE0

Este documento es una copia en papel de un documento firmado electrónicamente. Podrá comprobar su autenticidad en la sede electrónica del Ayuntamiento de La Victoria (www.lavictoria.es)

Firmado por Señor D. GALLARDO PINO JAVIER el 24-11-2025

**REGISTRO
TELEMÁTICO DE LA
VICTORIA
Registro:**

065/RT/S/2025/745

25-11-2025 11:18:15

CONCEPTOS (PRESUPUESTO)

Subvención excepcional para conservación y mantenimiento de centros educativos de titularidad pública

CÓDIGO	RESUMEN	CANTIDAD UD.	PRECIO/UD.	IMPORTE
		Grupo FLO		496,31
GA00200	PLASTIFICANTE Medida la cantidad útil descargada	1,374 l	2,72	3,74
		Grupo GAO		3,74
GC00100	CEMENTO BLANCO BL III/A-L 42,5 R EN SACOS Medido el peso útil descargado	0,071 t	308,90	21,94
GC00200	CEMENTO CEM III/A-L 32,5 N EN SACOS Medido el peso útil descargado	2,411 t	161,24	388,69
		Grupo GC0		410,63
GK00100	CAL AÉREA APAGADA EN POLVO EN SACOS Medido el peso útil descargado	0,111 t	352,15	39,17
		Grupo GK0		39,17
GP00100	PASTA ADHESIVA Medido el peso útil descargado	156,920 kg	0,23	36,09
GP00300	PASTA NIVELADORA	14,840 m2	1,66	24,63
		Grupo GP0.....		60,72
GW00100	AGUA POTABLE	3,257 m3	1,16	3,78
		Grupo GW0.....		3,78
GY00100	YESO BLANCO YF Medido el peso útil descargado	0,089 t	330,00	29,41
		Grupo GY0.....		29,41
IE01900	CABLE COBRE 1x1,5 mm2 H07V-K Medida la longitud útil descargada	62,300 m	0,57	35,51
IE05200	CAJILLO UNIVERSAL ENLAZABLE Medida la cantidad útil descargada	4,000 u	0,36	1,44
		Grupo IE0		36,95
IE11000	INTERRUPTOR SENCILLO Medida la cantidad útil descargada	4,000 u	2,00	8,00
IE11900	TUBO PVC FLEXIBLE CORRUGADO DIÁM. 13 mm Medida la longitud útil descargada	26,260 m	0,18	4,73
		Grupo IE1		12,73
IF00600	ASIENTO Y TAPA PVC Medida la cantidad útil descargada	4,000 u	9,18	36,72
IF05600	BOTE SIFÓNICO SUMIDERO PVC DIÁM. 125 mm Medida la cantidad útil descargada	3,000 u	7,16	21,48
IF07800	DESAGUE AUTOMÁTICO LAVABO Medida la cantidad útil descargada	3,000 u	19,37	58,11
		Grupo IF0.....		116,31
IF14500	GRIFO TEMPORIZADO LAVABO DE 1º C. Medida la cantidad útil descargada	3,000 u	43,42	130,26
IF15100	INODORO CON TANQUE BAJO C. BLANCO CAL. MEDIA Medida la cantidad útil descargada	4,080 u	108,93	444,43
IF16700	JUEGO DE RAMALILLOS Medida la cantidad útil descargada	3,000 u	4,11	12,33
IF17200	JUEGO TORNILLOS FIJACIÓN CROMADOS CAL. MEDIA Medida la cantidad útil descargada	4,000 u	3,25	13,00
IF17300	JUEGO, SOPORTES, HIERRO FUNDIDO Medida la cantidad útil descargada	3,000 u	21,59	64,77
IF18100	LAVABO MURAL C. BLANCO DE 0,50 m CAL. MEDIA Medida la cantidad útil descargada	3,060 u	36,40	111,38
		Grupo IF1.....		776,17
IF22600	LLAVE PASO ESCUADRA DIÁM. 1/2" Medida la cantidad útil descargada	10,000 u	4,59	45,90
IF22700	MANGUETÓN PVC DIÁM. 113 mm	4,000 m	14,36	57,44

24 noviembre 2025

2

Código seguro de verificación (CSV):

F80D 13EA B148 9B99 4AE0



F80D13EAB1489B994AE0

Este documento es una copia en papel de un documento firmado electrónicamente. Podrá comprobar su autenticidad en la sede electrónica del Ayuntamiento de La Victoria (www.lavictoria.es)

Firmado por Señor D. GALLARDO PINO JAVIER el 24-11-2025

**REGISTRO
TELEMÁTICO DE LA
VICTORIA
Registro:**

065/RT/S/2025/745

25-11-2025 11:18:15

CONCEPTOS (PRESUPUESTO)

Subvención excepcional para conservación y mantenimiento de centros educativos de titularidad pública

CÓDIGO	RESUMEN	CANTIDAD UD.	PRECIO/UD.	IMPORTE
IF25000	Medida la longitud útil descargada SIFÓN BOTELLA INDIVIDUAL DIÁM. 35 mm	3,000 u	1,46	4,38
IF26500	Medida la cantidad útil descargada TAPA SUMIDERO SIFÓNICO LATON	3,000 u	5,10	15,30
IF27900	Medida la cantidad útil descargada TUBO COBRE DIÁM. 10/12 mm	14,544 m	5,73	83,34
IF29000	Medida la longitud útil descargada TUBO PVC DIÁM. 32x2,4 mm	5,454 m	1,19	6,49
IF29200	Medida la longitud útil descargada TUBO PVC DIÁM. 50x2,4 mm	4,545 m	1,95	8,86
		Grupo IF2.....		221,71
IF92972	TUBO CORRUGADO P/POLIETILENO DIÁM. 16 mm Medida la longitud útil descargada	14,544 m	0,16	2,33
		Grupo IF9.....		2,33
IW03100N	PANTALLA ESTANCA SUP. LED X2 TUBOS 1200mm Medida la cantidad útil descargada	6,000 u	27,95	167,70
IW03110N	TUBO LED T8 1200mm >14W Medida la cantidad útil descargada	12,000 u	9,40	112,80
		Grupo IW0.....		280,50
KA00500	ACERO EN PERFILES TUBULARES MANUFACTURADO Medido el peso real útil descargado	218,301 kg	2,01	438,78
KA01400	PUERTA ABATIBLE AC. CONFORMADO, CHAPA GALV. Y REJILLA Medida la superficie útil descargada de fuera a fuera del cerco	5,270 m2	107,00	563,89
		Grupo KA0.....		1.002,67
KW01200	CERRADURA LLAVE PLANA 1ª CALIDAD	2,108 u	27,63	58,24
		Grupo KW0.....		58,24
M03HH030	Hormigonera 200 l. gasolina	0,694 h	2,31	1,60
		Grupo M03.....		1,60
MC00100	COMPRESOR DOS MARTILLOS Medidas las horas trabajables	0,684 h	9,46	6,47
		Grupo MC0.....		6,47
ME00300	PALA CARGADORA Medidas las horas trabajadas	0,311 h	35,54	11,05
ME01400	MINI RETROEXCAVADORA Medidas las horas trabajadas	1,201 h	36,19	43,45
		Grupo ME0.....		54,50
MK00100	CAMIÓN BASCULANTE Medidas las horas trabajadas	1,342 h	38,12	51,16
		Grupo MK0.....		51,16
MR00200	PISÓN MECÁNICO MANUAL Medidas las horas trabajadas	0,625 h	4,48	2,80
MR00400	RULO VIBRATORIO Medidas las horas trabajadas	0,932 h	34,64	32,30
		Grupo MR0.....		35,10
MS001201	EQUIPO DE CORTE DE JUNTAS EN SOLERA DE HORMIGÓN	1,052 h	9,62	10,12
		Grupo MS0.....		10,12
MV00100	VIBRADOR Medidas las horas trabajadas	0,472 h	1,82	0,86
		Grupo MV0.....		0,86
O01A030	Oficial primera	7,875 h	17,71	139,47
O01A040	Oficial segunda	7,875 h	17,44	137,34
O01A070	Peón ordinario	6,816 h	16,68	113,69

24 noviembre 2025

3

Código seguro de verificación (CSV):

F80D 13EA B148 9B99 4AE0

Este documento es una copia en papel de un documento firmado electrónicamente. Podrá comprobar su autenticidad en la sede electrónica del Ayuntamiento de La Victoria (www.lavictoria.es)

Firmado por Señor D. GALLARDO PINO JAVIER el 24-11-2025



F80D13EAB1489B994AE0

**REGISTRO
TELEMÁTICO DE LA
VICTORIA
Registro:**

065/RT/S/2025/745

25-11-2025 11:18:15

CONCEPTOS (PRESUPUESTO)

Subvención excepcional para conservación y mantenimiento de centros educativos de titularidad pública

CÓDIGO	RESUMEN	CANTIDAD UD.	PRECIO/UD.	IMPORTE
O01BD010	Oficial primera soldador/alicatador	5,088 h	19,19	97,63
O01BD020	Ayudante soldador/alicatador	5,088 h	17,68	89,95
O01BR150	Oficial primera carpintero	0,900 h	17,71	15,94
O01BR160	Ayudante carpintero	0,450 h	17,19	7,74
Grupo O01.....				601,76
P01AA030	Arena de río 0/5 mm.	2,319 m3	16,50	38,26
P01CC160	Cemento blanco BL V 22,5 R sacos	0,049 t	257,19	12,67
P01CC270	Cemento CEM III/B-P 32,5 N granel	0,469 t	142,00	66,54
P01DW010	Agua	0,495 m3	0,91	0,45
Grupo P01.....				117,92
P08GA010	Baldosa gres antideslizante 31x31 cm	21,571 m2	10,00	215,71
Grupo P08.....				215,71
P10AN030	Albardilla piedra granito 22x3cm	37,500 m	12,33	462,38
Grupo P10.....				462,38
P11CA010	Puerta de paso CLM pino melis p/barnizar 82,5x203 cm	1,000 ud	112,72	112,72
P11PD190	Cerco directo pino melis macizo 70x50mm	5,200 m	15,84	82,37
P11RB020	Pernio hierro plano pulid.110mm.	3,000 ud	0,56	1,68
P11RM060	Juego manivelas castellan.hierro	1,000 ud	19,72	19,72
P11RR010	Resbalón canto hierro bicromado	1,000 ud	2,14	2,14
P11TO190	Tapajuntas MM pino melis 70x10	10,200 m	2,50	25,50
P11WP080	Tornillo ensamble zinc / pavón	18,000 ud	0,02	0,36
Grupo P11.....				244,49
PA00200	PASTA PÉTREA LISA Medido el peso útil descargado	83,277 kg	2,44	203,20
Grupo PA0.....				203,20
PP00100	PINTURA PLÁSTICA Medido el peso útil descargado	9,158 kg	2,27	20,79
Grupo PP0.....				20,79
PW00300	SELLADORA Medido el peso útil descargado	7,123 kg	4,42	31,48
Grupo PW0.....				31,48
RS00750	BALDOSA CEMENTO PODO TÁCTIL 20x20 cm Medida la cantidad útil descargada	393,260 u	0,23	90,45
Grupo RS0.....				90,45
RW01900	JUNTA DE SELLADO Medida la longitud útil descargada	10,540 m	1,36	14,33
Grupo RW0.....				14,33
SC00600	TUBO PVC DIÁM. 125 mm 4 kg/cm2 Medida la longitud útil descargada	5,050 m	4,34	21,92
Grupo SC0.....				21,92
TA00100	AYUDANTE Medidas las horas trabajadas	1,052 h	22,36	23,52
Grupo TA0.....				23,52
TO00100	OF. 1º ALBAÑILERÍA Medidas las horas trabajadas	128,377 h	23,17	2.974,49
TO00200	OF. 1º ALICATADOR Medidas las horas trabajadas	21,312 h	23,17	493,80
TO00600	OF. 1º FERRALLISTA Medidas las horas trabajadas	1,888 h	23,17	43,74
TO01000	OF. 1º PINTOR Medidas las horas trabajadas	11,085 h	23,17	256,83
TO01100	OF. 1º SOLADOR Medidas las horas trabajadas	7,123 h	23,17	165,04
TO01200	OF. 1º YESERO Medidas las horas trabajadas	0,916 h	23,17	21,22

Código seguro de verificación (CSV):

F80D 13EA B148 9B99 4AE0

Este documento es una copia en papel de un documento firmado electrónicamente. Podrá comprobar su autenticidad en la sede electrónica del Ayuntamiento de La Victoria (www.lavictoria.es)

Firmado por Señor D. GALLARDO PINO JAVIER el 24-11-2025



F80D13EAB1489B994AE0

**REGISTRO
TELEMÁTICO DE LA
VICTORIA
Registro:**

065/RT/S/2025/745

25-11-2025 11:18:15

CONCEPTOS (PRESUPUESTO)

Subvención excepcional para conservación y mantenimiento de centros educativos de titularidad pública

CÓDIGO	RESUMEN	CANTIDAD UD.	PRECIO/UD.	IMPORTE
TO01800	OF. 1ª ELECTRICISTA Medidas las horas trabajadas	5,360 h	23,17	124,19
TO01900	OF. 1ª FONTANERO Medidas las horas trabajadas	15,942 h	23,17	369,38
TO02100	OFICIAL 1ª Medidas las horas trabajadas	1,450 h	23,17	33,60
TO02200	OFICIAL 2ª Medidas las horas trabajadas	8,233 h	22,59	185,98
Grupo TO0.....				4.668,27
TP00100	PEÓN ESPECIAL Medidas las horas trabajadas	162,371 h	22,01	3.573,79
Grupo TP0.....				3.573,79
WW00300	MATERIAL COMPLEMENTARIO O PZAS. ESPECIALES	420,628 u	0,60	252,38
WW00400	PEQUEÑO MATERIAL	233,487 u	0,33	77,05
Grupo WW0.....				329,43
mo011	Oficial 1ª montador. Oficial 1ª montador.	0,850 h	23,74	20,18
mo041	Oficial 1ª construcción de obra civil. Oficial 1ª construcción de obra civil.	20,751 h	23,10	479,35
mo080	Ayudante montador. Ayudante montador.	0,850 h	21,94	18,65
mo087	Ayudante construcción de obra civil. Ayudante construcción de obra civil.	10,836 h	21,94	237,74
Grupo mo0.....				755,92
mq06vib020	Regla vibrante de 3 m. Regla vibrante de 3 m.	0,975 h	5,33	5,20
mq08lch040	Hidrolimpiadora a presión. Hidrolimpiadora a presión.	1,788 h	5,25	9,39
Grupo mq0.....				14,59
mt07aco020n	Separador homologado para malla electrosoldada superior. Separador homologado para malla electrosoldada superior.	108,360 Ud	1,08	117,03
mt07ame010d	Malla electrosoldada ME 20x20 Ø 5-5 B 500 T 6x2,20 UNE-EN 10080. Malla electrosoldada ME 20x20 Ø 5-5 B 500 T 6x2,20 UNE-EN 10080.	65,016 m²	2,57	167,09
mt09wnc011ba	Mortero decorativo de rodadura para pavimento de hormigón, color blanco, compuesto de cemento, áridos de sílice, aditivos orgáni Mortero decorativo de rodadura para pavimento de hormigón, color blanco, compuesto de cemento, áridos de sílice, aditivos orgánicos y pigmentos.	243,810 kg	0,46	112,15
mt09wnc020j	Desmoldeante en polvo, color gris claro, aplicado en pavimentos continuos de hormigón impreso, compuesto de cargas, pigmentos y Desmoldeante en polvo, color gris claro, aplicado en pavimentos continuos de hormigón impreso, compuesto de cargas, pigmentos y aditivos orgánicos.	10,836 kg	5,75	62,31
mt09wnc030a	Resina impermeabilizante antideslizante, para el curado y sellado de pavimentos continuos de hormigón impreso Resina impermeabilizante antideslizante, para el curado y sellado de pavimentos continuos de hormigón impreso, compuesta de resina sintética en dispersión acuosa y aditivos específicos.	13,545 kg	9,87	133,69
Grupo mt0.....				592,27
mt10hmf010tLb	Hormigón HM-20/B/20/X0, fabricado en central. Hormigón HM-20/B/20/X0, fabricado en central.	5,689 m³	87,66	498,69
Grupo mt1.....				498,69
mt45cvg010f	Cabina para vestuario, de 900x1400 mm y 2000 mm de altura, de tablero fenólico HPL, de 13 mm de espesor, color a elegir, Eurocla	1,000 Ud	584,91	584,91

Código seguro de verificación (CSV):

F80D 13EA B148 9B99 4AE0



F80D13EAB1489B994AE0

Este documento es una copia en papel de un documento firmado electrónicamente. Podrá comprobar su autenticidad en la sede electrónica del Ayuntamiento de La Victoria (www.lavictoria.es)

Firmado por Señor D. GALLARDO PINO JAVIER el 24-11-2025

**REGISTRO
TELEMÁTICO DE LA
VICTORIA
Registro:**

065/RT/S/2025/745

25-11-2025 11:18:15

CONCEPTOS (PRESUPUESTO)

Subvención excepcional para conservación y mantenimiento de centros educativos de titularidad pública

CÓDIGO	RESUMEN	CANTIDAD UD.	PRECIO/UD.	IMPORTE
mt45cvg010j	Cabina para vestuario, de 900x1400 mm y 2000 mm de altura, de tablero fenólico HPL, de 13 mm de espesor, color a elegir, Euroclase B-s2, d0 de reacción al fuego, según UNE-EN 13501-1; compuesta de: puerta de 600x2000 mm y 1 lateral de 2000 mm de altura; estructura soporte de acero inoxidable, formada por perfil guía horizontal de sección circular de 25 mm de diámetro, rosetas, pinzas de sujeción de los tableros y perfiles en U de 20x15 mm para fijación a la pared y herrajes de acero inoxidable AISI 316L, formados por bisagras con muelle, tirador con condena e indicador exterior de libre y ocupado, y pies regulables en altura hasta 150 mm.	1,000 Ud	319,71	319,71
mt47adh024a	Cabina para vestuario, de 900x1400 mm y 2000 mm de altura, de tablero fenólico HPL, de 13 mm de espesor, color a elegir, Euroclase B-s2, d0 de reacción al fuego, según UNE-EN 13501-1; compuesta de: puerta de 600x2000 mm; estructura soporte de acero inoxidable, formada por perfil guía horizontal de sección circular de 25 mm de diámetro, rosetas, pinzas de sujeción de los tableros y perfiles en U de 20x15 mm para fijación a la pared y herrajes de acero inoxidable AISI 316L, formados por bisagras con muelle, tirador con condena e indicador exterior de libre y ocupado, y pies regulables en altura hasta 150 mm. Lámina de polietileno, de 120 g/m². Lámina de polietileno, de 120 g/m².	56,889 m²	0,53	30,15
Grupo mt4				934,77
TOTAL.....				20.812,13

Código seguro de verificación (CSV):

F80D 13EA B148 9B99 4AE0



F80D13EAB1489B994AE0

Este documento es una copia en papel de un documento firmado electrónicamente. Podrá comprobar su autenticidad en la sede electrónica del Ayuntamiento de La Victoria (www.lavictoria.es)

Firmado por Señor D. GALLARDO PINO JAVIER el 24-11-2025

**REGISTRO
TELEMÁTICO DE LA
VICTORIA
Registro:**

065/RT/S/2025/745

25-11-2025 11:18:15

CUADRO DE PRECIOS UNITARIOS

Subvención excepcional para conservación y mantenimiento de centros educativos de titularidad pública

CÓDIGO	CANTIDAD UD.	RESUMEN	PRECIO	SUBTOTAL	IMPORTE
001.01	m2	DEMOLICIÓN SELECTIVA M. MECÁNICOS DE SOLERA DE HORMIGÓN EN MASA Demolición selectiva con medios mecánicos de solera de hormigón en masa de 10 cm de espesor. Medida la superficie inicial.			
TP00100	0,237 h	PEÓN ESPECIAL	22,01	5,22	
MC00100	0,035 h	COMPRESOR DOS MARTILLOS	9,46	0,33	
		COSTE UNITARIO TOTAL			5,55
		Asciende el precio total de la partida a la mencionada cantidad de CINCO EUROS con CINCUENTA Y CINCO CÉNTIMOS			
001.02	m2	DEMOLICIÓN SELECTIVA M. MANUALES DE PARAMENTOS ALICATADOS Demolición selectiva con medios manuales de paramentos alicatados. Medida la superficie inicial deduciendo huecos.			
TP00100	0,270 h	PEÓN ESPECIAL	22,01	5,94	
		COSTE UNITARIO TOTAL			5,94
		Asciende el precio total de la partida a la mencionada cantidad de CINCO EUROS con NOVENTA Y CUATRO CÉNTIMOS			
001.03	m2	DEMOLICIÓN SELECTIVA M. MANUALES DE SOLADO BALD. CER. Demolición selectiva con medios manuales de solado de baldosas cerámicas. Medida la superficie inicial.			
TP00100	0,315 h	PEÓN ESPECIAL	22,01	6,93	
		COSTE UNITARIO TOTAL			6,93
		Asciende el precio total de la partida a la mencionada cantidad de SEIS EUROS con NOVENTA Y TRES CÉNTIMOS			
001.04	u	DESMONTADO DE INODORO DE TANQUE BAJO Desmontado de inodoro de tanque bajo. Medida la unidad terminada.			
TP00100	0,250 h	PEÓN ESPECIAL	22,01	5,50	
		COSTE UNITARIO TOTAL			5,50
		Asciende el precio total de la partida a la mencionada cantidad de CINCO EUROS con CINCUENTA CÉNTIMOS			
001.05	u	DESMONTADO DE LAVABO PEDESTAL Y EQ. GRIFERÍA, SIN APROVECHAM. Desmontado de lavabo pedestal y equipo de grifería, sin ningún tipo de aprovechamiento, incluso p.p. de carga y transporte de material sobrante a vertedero. Medida la unidad terminada.			
TP00100	0,150 h	PEÓN ESPECIAL	22,01	3,30	
MK00100	0,040 h	CAMIÓN BASCULANTE	38,12	1,52	
		COSTE UNITARIO TOTAL			4,82
		Asciende el precio total de la partida a la mencionada cantidad de CUATRO EUROS con OCHENTA Y DOS CÉNTIMOS			
001.06	m2	DESMONTADO DE PUERTA DE ACERO Y REJAS Desmontado de puerta de acero para depósito en almacén municipal. Medida la superficie de fuera a fuera del cerco.			
TP00100	0,400 h	PEÓN ESPECIAL	22,01	8,80	
		COSTE UNITARIO TOTAL			8,80
		Asciende el precio total de la partida a la mencionada cantidad de OCHO EUROS con OCHENTA CÉNTIMOS			
001.07	u	DESMONTAJE DE FUENTE Desmontaje de fuente, con medios manuales y carga manual sobre camión o contenedor. Incluida p/p de reparación de desperfectos en la superficie de apoyo y traslado hasta vertedero o punto limpio. Medida la unidad desmontada.			
TP00100	0,242 h	PEÓN ESPECIAL	22,01	5,33	
TO02100	0,200 h	OFICIAL 1ª	23,17	4,63	
		COSTE UNITARIO TOTAL			9,96
		Asciende el precio total de la partida a la mencionada cantidad de NUEVE EUROS con NOVENTA Y SEIS CÉNTIMOS			
001.08	m2	DEMOLICIÓN SELECTIVA M. MANUALES DE TABICÓN DE LADRILLO Demolición selectiva con medios manuales de tabicón de ladrillo. Medida la superficie inicial deduciendo huecos.			
TP00100	0,330 h	PEÓN ESPECIAL	22,01	7,26	

24 noviembre 2025

1

Código seguro de verificación (CSV):

F80D 13EA B148 9B99 4AE0

Este documento es una copia en papel de un documento firmado electrónicamente. Podrá comprobar su autenticidad en la sede electrónica del Ayuntamiento de La Victoria (www.lavictoria.es)

Firmado por Señor D. GALLARDO PINO JAVIER el 24-11-2025



F80D13EAB1489B994AE0

**REGISTRO
TELEMÁTICO DE LA
VICTORIA
Registro:**

065/RT/S/2025/745

25-11-2025 11:18:15

CUADRO DE PRECIOS UNITARIOS

Subvención excepcional para conservación y mantenimiento de centros educativos de titularidad pública

CÓDIGO	CANTIDAD UD.	RESUMEN	PRECIO	SUBTOTAL	IMPORTE
			COSTE UNITARIO TOTAL		7,26
Asciende el precio total de la partida a la mencionada cantidad de SIETE EUROS con VEINTISÉIS CÉNTIMOS					
002.01	m	CORTE DE PAVIMENTO DE HORMIGÓN. Corte de pavimento de hormigón, mediante máquina cortadora de pavimento, y carga manual sobre camión o contenedor. Medida la longitud ejecutada.			
MS001201	0,072 h	EQUIPO DE CORTE DE JUNTAS EN SOLERA DE HORMIGÓN	9,62	0,69	
TA00100	0,072 h	AYUDANTE	22,36	1,61	
			COSTE UNITARIO TOTAL		2,30
Asciende el precio total de la partida a la mencionada cantidad de DOS EUROS con TREINTA CÉNTIMOS					
002.02	m3	EXC. ZANJA TIERRA C. MEDIA, PROF. MAX. 1,5 m M. MEC. CUCH. 40 cm Excavación, en zanjas, de tierras de consistencia media, realizada con medios mecánicos hasta una profundidad máxima de 1,5 m y cuchara de 40 cm ancho, incluso extracción a los bordes y perfilado de fondos y laterales. Medido el volumen en perfil natural.			
TP00100	0,080 h	PEÓN ESPECIAL	22,01	1,76	
ME01400	0,145 h	MINI RETROEXCAVADORA	36,19	5,25	
			COSTE UNITARIO TOTAL		7,01
Asciende el precio total de la partida a la mencionada cantidad de SIETE EUROS con UN CÉNTIMOS					
003.01	m3	SUB-BASE DE ZAHORRA COMPACTADA Subbase de zahorra natural, realizada con medios mecánicos, incluso compactado y refino de base, relleno en tongadas de 20 cm comprendido extendido, regado y compactado al 95% proctor. Medido el volumen teórico ejecutado.			
GW00100	0,100 m3	AGUA POTABLE	1,16	0,12	
ME00300	0,030 h	PALA CARGADORA	35,54	1,07	
MR00400	0,090 h	RULO VIBRATORIO	34,64	3,12	
AW00200	1,120 m3	ZAHORRA NATURAL	18,71	20,96	
			COSTE UNITARIO TOTAL		25,27
Asciende el precio total de la partida a la mencionada cantidad de VEINTICINCO EUROS con VEINTISIETE CÉNTIMOS					
003.02	m2	CAPA DE HORMIGÓN DE LIMPIEZA 10 cm ESP. MEDIO Capa de hormigón de limpieza HM-20/P/20/X0, consistencia plástica y tamaño máximo del árido 20 mm, de 10 cm de espesor mínimo, en elementos de cimentación, suministrado y puesto en obra, incluso p.p. de alisado de la superficie; según CodE y CTE. Medida la superficie ejecutada.			
TO02200	0,050 h	OFICIAL 2º	22,59	1,13	
TP00100	0,075 h	PEÓN ESPECIAL	22,01	1,65	
CH04020	0,110 m3	HORMIGÓN HM-20/P/20/X0, SUMINISTRADO	93,30	10,26	
			COSTE UNITARIO TOTAL		13,04
Asciende el precio total de la partida a la mencionada cantidad de TRECE EUROS con CUATRO CÉNTIMOS					
003.03	m3	HORM. ARM. HA-30/P/40/XC2 B500S EN VIGAS/ZUNCHOS CIM. V/MAN. Hormigón armado HA-30/P/40/XC2, consistencia plástica y tamaño máximo del árido 40 mm, en vigas y/o zunchos de cimentación, suministrado y puesta en obra, vertido manual, armadura de acero B 500 S con una cuantía de 40 Kg/m3, incluso ferrallado, separadores, vibrado y curado; según CodE, NCSR-02 y CTE. Medido el volumen teórico ejecutado.			
03ACC00011	40,000 kg	ACERO EN BARRAS CORRUGADAS B500S EN CIMENT.	1,52	60,80	
03HAA80025	1,000 m3	HORMIGÓN HA-30/P/40/XC2 EN VIGAS/ZUNCHOS DE CIMENT.	116,43	116,43	
			COSTE UNITARIO TOTAL		177,23
Asciende el precio total de la partida a la mencionada cantidad de CIENTO SETENTA Y SIETE EUROS con VEINTITRÉS CÉNTIMOS					
004.01	u	DESAGÜE LAVABO UN SENO CON SIFÓN IND. CON PVC DIÁM. 32x2,4 mm Desagüe de lavabo de un seno con sifón individual formado por tubo y			

Código seguro de verificación (CSV):

F80D 13EA B148 9B99 4AE0

Este documento es una copia en papel de un documento firmado electrónicamente. Podrá comprobar su autenticidad en la sede electrónica del Ayuntamiento de La Victoria (www.lavictoria.es)

Firmado por Señor D. GALLARDO PINO JAVIER el 24-11-2025



F80D13EAB1489B994AE0

**REGISTRO
TELEMÁTICO DE LA
VICTORIA
Registro:**

065/RT/S/2025/745

25-11-2025 11:18:15

CUADRO DE PRECIOS UNITARIOS

Subvención excepcional para conservación y mantenimiento de centros educativos de titularidad pública

CÓDIGO	CANTIDAD UD.	RESUMEN	PRECIO	SUBTOTAL	IMPORTE
		sifón de PVC de 32 mm de diámetro exterior y 2,4 mm de espesor, instalado desde la válvula hasta el manguetón o canalización de derivación, incluso conexiones, contratubo, uniones con piezas especiales, pequeño material y ayudas de albañilería; según CTE. Medida la cantidad ejecutada.			
ATC00100	0,200 h	CUADRILLA ALBAÑILERÍA, FORMADA POR OFICIAL 1º Y PEÓN ESP.	45,18	9,04	
TO01900	0,450 h	OF. 1º FONTANERO	23,17	10,43	
IF25000	1,000 u	SIFÓN BOTELLA INDIVIDUAL DIÁM. 35 mm	1,46	1,46	
IF29000	1,818 m	TUBO PVC DIÁM. 32x2,4 mm	1,19	2,16	
WW00300	1,800 u	MATERIAL COMPLEMENTARIO O PZAS. ESPECIALES	0,60	1,08	
WW00400	1,000 u	PEQUEÑO MATERIAL	0,33	0,33	
		COSTE UNITARIO TOTAL			24,50
		Asciende el precio total de la partida a la mencionada cantidad de VEINTICUATRO EUROS con CINCUENTA CÉNTIMOS			
004.02	u	DESAGÜE DE INODORO VERTEDERO CON MANGUETÓN PVC 113 mm Desagüe de inodoro o vertedero formado por manguetón de PVC de 113 mm de diámetro exterior y 3 mm de espesor, incluso conexiones, contratubo, uniones con piezas especiales, pequeño material y ayudas de albañilería; según CTE. Medida la cantidad ejecutada.			
ATC00100	0,250 h	CUADRILLA ALBAÑILERÍA, FORMADA POR OFICIAL 1º Y PEÓN ESP.	45,18	11,30	
TO01900	0,350 h	OF. 1º FONTANERO	23,17	8,11	
IF22700	1,000 m	MANGUETÓN PVC DIÁM. 113 mm	14,36	14,36	
WW00300	6,000 u	MATERIAL COMPLEMENTARIO O PZAS. ESPECIALES	0,60	3,60	
WW00400	1,000 u	PEQUEÑO MATERIAL	0,33	0,33	
		COSTE UNITARIO TOTAL			37,70
		Asciende el precio total de la partida a la mencionada cantidad de TREINTA Y SIETE EUROS con SETENTA CÉNTIMOS			
004.03	m	COLECTOR ENTERRADO TUBERIA PRES. PVC DIÁM. 125 mm. Colector enterrado de tubería presión de PVC 4 kg/cm2, de 125 mm de diámetro nominal, colocado sobre lecho de arena de 10 cm de espesor, incluso p.p. de cinta de señalización, apisonado, piezas especiales, excavación enterras y relleno; construido según CTE. Medida la longitud entre ejes de arquetas.			
ATC00100	0,080 h	CUADRILLA ALBAÑILERÍA, FORMADA POR OFICIAL 1º Y PEÓN ESP.	45,18	3,61	
TO01900	0,080 h	OF. 1º FONTANERO	23,17	1,85	
TP00100	0,660 h	PEÓN ESPECIAL	22,01	14,53	
AA00300	0,090 m3	ARENA GRUESA	13,90	1,25	
SC00600	1,010 m	TUBO PVC DIÁM. 125 mm 4 kg/cm2	4,34	4,38	
MR00200	0,125 h	PISÓN MECÁNICO MANUAL	4,48	0,56	
WW00300	1,000 u	MATERIAL COMPLEMENTARIO O PZAS. ESPECIALES	0,60	0,60	
WW00400	1,000 u	PEQUEÑO MATERIAL	0,33	0,33	
		COSTE UNITARIO TOTAL			27,11
		Asciende el precio total de la partida a la mencionada cantidad de VEINTISIETE EUROS con ONCE CÉNTIMOS			
004.04	u	BOTE SIFÓNICO SUMIDERO PVC 125 mm CON TUBO 53 mm Bote sifónico sumidero de PVC de 125 mm de diámetro y tapa sumidero sifónico de latón, instalado con tubo de PVC de 53 mm de diámetro exterior y 3 mm de espesor al manguetón, incluso conexiones, contratubo, uniones con piezas especiales, pequeño material y ayudas de albañilería; según CTE. Medida la unidad ejecutada.			
ATC00100	0,300 h	CUADRILLA ALBAÑILERÍA, FORMADA POR OFICIAL 1º Y PEÓN ESP.	45,18	13,55	
TO01900	0,800 h	OF. 1º FONTANERO	23,17	18,54	
IF05600	1,000 u	BOTE SIFÓNICO SUMIDERO PVC DIÁM. 125 mm	7,16	7,16	
IF26500	1,000 u	TAPA SUMIDERO SIFÓNICO LATON	5,10	5,10	
IF29200	1,515 m	TUBO PVC DIÁM. 50x2,4 mm	1,95	2,95	
WW00300	1,800 u	MATERIAL COMPLEMENTARIO O PZAS. ESPECIALES	0,60	1,08	
WW00400	1,000 u	PEQUEÑO MATERIAL	0,33	0,33	
		COSTE UNITARIO TOTAL			48,71
		Asciende el precio total de la partida a la mencionada cantidad de CUARENTA Y OCHO EUROS con SETENTA Y UN CÉNTIMOS			
005.01	m2	FÁBRICA LIGERA 14 cm ESP. BLOQUES ARCILLA ALIGERADA Fábrica de 14 cm de espesor, con bloques machihembrados de arcilla			

24 noviembre 2025

3

Código seguro de verificación (CSV):

F80D 13EA B148 9B99 4AE0



F80D13EAB1489B994AE0

Este documento es una copia en papel de un documento firmado electrónicamente. Podrá comprobar su autenticidad en la sede electrónica del Ayuntamiento de La Victoria (www.lavictoria.es)

Firmado por Señor D. GALLARDO PINO JAVIER el 24-11-2025

**REGISTRO
TELEMÁTICO DE LA
VICTORIA
Registro:**

065/RT/S/2025/745

25-11-2025 11:18:15

CUADRO DE PRECIOS UNITARIOS

Subvención excepcional para conservación y mantenimiento de centros educativos de titularidad pública

CÓDIGO	CANTIDAD UD.	RESUMEN	PRECIO	SUBTOTAL	IMPORTE
		aligerada de 30x19x14 cm, recibidos con mortero M5 de cemento CEM II/A-L 32,5 N; según CTE. Medida deduciendo huecos.			
TO00100	0,300 h	OF. 1º ALBAÑILERÍA	23,17	6,95	
TP00100	0,230 h	PEÓN ESPECIAL	22,01	5,06	
AGM01600	0,010 m3	MORTERO BASTARDO M10 (1:0,5:4) CEM III/A-L 32,5 N Y CAL	174,79	1,75	
FB80000	16,670 u	BLOQUE ARCILLA ALIGERADA 30x19x14 cm	1,00	16,67	
WW00300	3,000 u	MATERIAL COMPLEMENTARIO O PZAS. ESPECIALES	0,60	1,80	
		COSTE UNITARIO TOTAL			32,23
		Asciende el precio total de la partida a la mencionada cantidad de TREINTA Y DOS EUROS con VEINTITRÉS CÉNTIMOS			
005.02	m2	RAMPA ANTIDESLIZANTE FÁBRICA <3 m PTE 8% LONG. MAX 6 m Rampa de fábrica de ladrillo de 1,50 m de anchura, y recorrido máximo de 6 m para pendiente de 8%, de 0,24 m de altura media formada por: triple citara de ladrillo perforado separados 0.50 m a eje y tablero de rasillón, recibidos con mortero M5 (1:6) con plastificante, incluso regulación y recocado de suelo de 5 cm, y p.p.de pequeño material. Medida la superficie ejecutada en verdadera magnitud.			
06LPC00001	0,600 m2	CITARA L/PERF. TALADRO PEQUEÑO	22,56	13,54	
06WWT00011	1,005 m2	TABLERO DE RASILLÓN RECIBIDO CON MORTERO	22,83	22,94	
10CEE00003	0,200 m2	ENFOSCADO MAESTREADO Y FRATASADO EN PAREDES	17,49	3,50	
10SWW00061	1,000 m2	RECOCIDO DE SUELOS DE 5 cm ESP. CON MORTERO	11,68	11,68	
		COSTE UNITARIO TOTAL			51,66
		Asciende el precio total de la partida a la mencionada cantidad de CINCUENTA Y UN EUROS con SESENTA Y SEIS CÉNTIMOS			
005.03	m2	TABICÓN DE LADRILLO H/D 7 cm Tabicón de ladrillo cerámico hueco doble 24x11,5x7 cm, recibido con mortero M5 de cemento CEM II/A-L 32,5 N, con plastificante; según CTE. Medido a cinta corrida.			
TO00100	0,300 h	OF. 1º ALBAÑILERÍA	23,17	6,95	
TP00100	0,150 h	PEÓN ESPECIAL	22,01	3,30	
AGM00800	0,014 m3	MORTERO DE CEMENTO M5 (1:6) CEM III/A-L 32,5 N + PLAST.	83,40	1,17	
FL00400	0,037 mu	LADRILLO CERÁM. HUECO DOBLE 24x11,5x7 cm	170,00	6,29	
		COSTE UNITARIO TOTAL			17,71
		Asciende el precio total de la partida a la mencionada cantidad de DIECISIETE EUROS con SETENTA Y UN CÉNTIMOS			
005.04	m	FORMACIÓN DE PELDAÑO CON LADRILLO HUECO Formación de peldaño con ladrillos hueco sencillo y doble, recibido con mortero de cemento M5 (1:6). Medida según la longitud de la arista de intersección entre huella y tabica.			
TO00100	0,302 h	OF. 1º ALBAÑILERÍA	23,17	7,00	
TP00100	0,151 h	PEÓN ESPECIAL	22,01	3,32	
AGM00500	0,015 m3	MORTERO DE CEMENTO M5 (1:6) CEM III/A-L 32,5 N	79,90	1,20	
FL00300	0,010 mu	LADRILLO CERÁM. HUECO DOBLE 24x11,5x9 cm	182,50	1,83	
FL00500	0,010 mu	LADRILLO CERÁM. HUECO SENCILLO 24x11,5x4 cm	150,00	1,50	
		COSTE UNITARIO TOTAL			14,85
		Asciende el precio total de la partida a la mencionada cantidad de CATORCE EUROS con OCHENTA Y CINCO CÉNTIMOS			
006.01	m	CIRCUITO DE ALUMBRADO 3x1,5 mm2 Circuito de alumbrado, instalado con cable de cobre de tres conductores H07V-K de 1,5 mm2 de sección nominal, empotrado y aislado con tubo de PVC flexible de 13 mm de diámetro, incluso p.p. de cajas de derivación y ayudas de albañilería; construido según REBT. Medida la longitud ejecutada desde la caja de protección hasta la caja de registro del último recinto suministrado.			
ATC00100	0,030 h	CUADRILLA ALBAÑILERÍA, FORMADA POR OFICIAL 1º Y PEÓN ESP.	45,18	1,36	
TO01800	0,046 h	OF. 1º ELECTRICISTA	23,17	1,07	
IE01900	3,030 m	CABLE COBRE 1x1,5 mm2 H07V-K	0,57	1,73	
IE11900	1,010 m	TUBO PVC FLEXIBLE CORRUGADO DIÁM. 13 mm	0,18	0,18	
WW00300	0,300 u	MATERIAL COMPLEMENTARIO O PZAS. ESPECIALES	0,60	0,18	
WW00400	0,500 u	PEQUEÑO MATERIAL	0,33	0,17	
		COSTE UNITARIO TOTAL			4,69

24 noviembre 2025

4

Código seguro de verificación (CSV):

F80D 13EA B148 9B99 4AE0



F80D13EAB1489B994AE0

Este documento es una copia en papel de un documento firmado electrónicamente. Podrá comprobar su autenticidad en la sede electrónica del Ayuntamiento de La Victoria (www.lavictoria.es)

Firmado por Señor D. GALLARDO PINO JAVIER el 24-11-2025

**REGISTRO
TELEMÁTICO DE LA
VICTORIA
Registro:**

065/RT/S/2025/745

25-11-2025 11:18:15

CUADRO DE PRECIOS UNITARIOS

Subvención excepcional para conservación y mantenimiento de centros educativos de titularidad pública

CÓDIGO	CANTIDAD UD.	RESUMEN	PRECIO	SUBTOTAL	IMPORTE
Asciende el precio total de la partida a la mencionada cantidad de CUATRO EUROS con SESENTA Y NUEVE CÉNTIMOS					
006.02	u	PUNTO DE LUZ SENCILLO EMPOTRADO Punto de luz sencillo instalado con cable de cobre H07V-K de 1,5 mm2 de sección nominal, empotrado y aislado con tubo de PVC flexible de 13 mm de diámetro, incluso mecanismos de primera calidad empotrados y p.p. de cajas de derivación y ayudas de albañilería; construido según REBT. Medida la cantidad ejecutada.			
ATC00100	0,180 h	CUADRILLA ALBAÑILERÍA, FORMADA POR OFICIAL 1º Y PEÓN ESP.	45,18	8,13	
TO01800	0,400 h	OF. 1º ELECTRICISTA	23,17	9,27	
IE01900	8,000 m	CABLE COBRE 1x1,5 mm2 H07V-K	0,57	4,56	
IE05200	1,000 u	CAJILLO UNIVERSAL ENLAZABLE	0,36	0,36	
IE11000	1,000 u	INTERRUPTOR SENCILLO	2,00	2,00	
IE11900	4,040 m	TUBO PVC FLEXIBLE CORRUGADO DIÁM. 13 mm	0,18	0,73	
WW00300	0,300 u	MATERIAL COMPLEMENTARIO O PZAS. ESPECIALES	0,60	0,18	
WW00400	0,500 u	PEQUEÑO MATERIAL	0,33	0,17	
COSTE UNITARIO TOTAL				25,40	
Asciende el precio total de la partida a la mencionada cantidad de VEINTICINCO EUROS con CUARENTA CÉNTIMOS					
006.03	u	PANTALLA ESTANCA PARA 2 TUBOS LED 1200mm IP65 Luminaria de superficie, formada por bandeja portatubos de chapa de acero fosfatada y esmaltada en caliente, difusor de metacrilato, extrusionado piramidal, para 2 tubos LED de 1200mm, y accesorios, incluso montaje y conexiones; instalado según REBT. No incluye tubos. Medida la cantidad ejecutada.			
TO01800	0,350 h	OF. 1º ELECTRICISTA	23,17	8,11	
WW00300	1,200 u	MATERIAL COMPLEMENTARIO O PZAS. ESPECIALES	0,60	0,72	
WW00400	1,000 u	PEQUEÑO MATERIAL	0,33	0,33	
IW03100N	1,000 u	PANTALLA ESTANCA SUP. LED X2 TUBOS 1200mm	27,95	27,95	
COSTE UNITARIO TOTAL				37,11	
Asciende el precio total de la partida a la mencionada cantidad de TREINTA Y SIETE EUROS con ONCE CÉNTIMOS					
006.04	u	TUBO LED T8 1200mm >14w Tubo LED T8 para pantalla estanca, con una potencia de 14W o más, 1200m de largo, 100Lm/W o más, un CRI de 80 o mayor, IP20, con una temperatura de color calida, natural o fría (2500/4000/6000K), y accesorios, incluso montaje y conexiones; instalado según REBT. Medida la cantidad ejecutada.			
TO01800	0,100 h	OF. 1º ELECTRICISTA	23,17	2,32	
WW00300	1,200 u	MATERIAL COMPLEMENTARIO O PZAS. ESPECIALES	0,60	0,72	
WW00400	1,000 u	PEQUEÑO MATERIAL	0,33	0,33	
IW03110N	1,000 u	TUBO LED T8 1200mm >14W	9,40	9,40	
COSTE UNITARIO TOTAL				12,77	
Asciende el precio total de la partida a la mencionada cantidad de DOCE EUROS con SETENTA Y SIETE CÉNTIMOS					
007.01	u	INODORO TANQUE BAJO, PORCELANA VITRIFICADA BLANCO Inodoro de tanque bajo, de porcelana vitrificada de color blanco, formado por taza con salida vertical, tanque con tapa, juego de mecanismos, tornillos de fijación, asiento y tapa y llave de regulación, construido según CTE, e instrucciones del fabricante, incluso colocación, sellado y ayudas de albañilería. Medida la cantidad ejecutada.			
ATC00100	0,085 h	CUADRILLA ALBAÑILERÍA, FORMADA POR OFICIAL 1º Y PEÓN ESP.	45,18	3,84	
TO01900	1,200 h	OF. 1º FONTANERO	23,17	27,80	
IF00600	1,000 u	ASIENTO Y TAPA PVC	9,18	9,18	
IF15100	1,020 u	INODORO CON TANQUE BAJO C. BLANCO CAL. MEDIA	108,93	111,11	
IF17200	1,000 u	JUEGO TORNILLOS FIJACIÓN CROMADOS CAL. MEDIA	3,25	3,25	
IF22600	1,000 u	LLAVE PASO ESCUADRA DIÁM. 1/2"	4,59	4,59	
WW00300	1,500 u	MATERIAL COMPLEMENTARIO O PZAS. ESPECIALES	0,60	0,90	
WW00400	1,000 u	PEQUEÑO MATERIAL	0,33	0,33	
COSTE UNITARIO TOTAL				161,00	
Asciende el precio total de la partida a la mencionada cantidad de CIENTO SESENTA Y UN EUROS					
007.02	u	LAVABO MURAL PORC. VITRIF. 0,50x0,40 m BLANCO Lavabo mural de porcelana vitrificada de color blanco formado por			

Código seguro de verificación (CSV):



F80D 13EA B148 9B99 4AE0

F80D13EAB1489B994AE0

Este documento es una copia en papel de un documento firmado electrónicamente. Podrá comprobar su autenticidad en la sede electrónica del Ayuntamiento de La Victoria (www.lavictoria.es)

Firmado por Señor D. GALLARDO PINO JAVIER el 24-11-2025

**REGISTRO
TELEMÁTICO DE LA
VICTORIA
Registro:**

065/RT/S/2025/745

25-11-2025 11:18:15

CUADRO DE PRECIOS UNITARIOS

Subvención excepcional para conservación y mantenimiento de centros educativos de titularidad pública

CÓDIGO	CANTIDAD UD.	RESUMEN	PRECIO	SUBTOTAL	IMPORTE
		lavabo de 0,50x0,40 m, dos soportes articulados de hierro fundido con topes de goma, rebosadero integral y orificios insinuados para grifería, construido según CTE, e instrucciones del fabricante, incluso colocación, sellado y ayudas de albañilería. Medida la cantidad ejecutada.			
ATC00100	0,065 h	CUADRILLA ALBAÑILERÍA, FORMADA POR OFICIAL 1º Y PEÓN ESP.	45,18	2,94	
TO01900	0,550 h	OF. 1º FONTANERO	23,17	12,74	
IF17300	1,000 u	JUEGO, SOPORTES, HIERRO FUNDIDO	21,59	21,59	
IF18100	1,020 u	LAVABO MURAL C. BLANCO DE 0,50 m CAL. MEDIA	36,40	37,13	
WW00300	1,200 u	MATERIAL COMPLEMENTARIO O PZAS. ESPECIALES	0,60	0,72	
WW00400	1,000 u	PEQUEÑO MATERIAL	0,33	0,33	
		COSTE UNITARIO TOTAL			75,45
		Asciende el precio total de la partida a la mencionada cantidad de SETENTA Y CINCO EUROS con CUARENTA Y CINCO CÉNTIMOS			
007.03	u	EQUIPO GRIFERÍA LAVABO TEMPORIZADA PRIMERA CALIDAD Equipo de grifería lavabo temporizada, para lavabo, de latón cromado de primera calidad, con desagüe automático y llaves de regulación; instalado según CTE e instrucciones del fabricante. Medida la cantidad ejecutada.			
TO01900	0,450 h	OF. 1º FONTANERO	23,17	10,43	
IF07800	1,000 u	DESAGUE AUTOMÁTICO LAVABO	19,37	19,37	
IF14500	1,000 u	GRIFO TEMPORIZADO LAVABO DE 1º C.	43,42	43,42	
IF16700	1,000 u	JUEGO DE RAMALILLOS	4,11	4,11	
IF22600	2,000 u	LLAVE PASO ESCUADRA DIÁM. 1/2"	4,59	9,18	
WW00300	1,000 u	MATERIAL COMPLEMENTARIO O PZAS. ESPECIALES	0,60	0,60	
WW00400	1,000 u	PEQUEÑO MATERIAL	0,33	0,33	
		COSTE UNITARIO TOTAL			87,44
		Asciende el precio total de la partida a la mencionada cantidad de OCHENTA Y SIETE EUROS con CUARENTA Y CUATRO CÉNTIMOS			
007.04	m	CANALIZACIÓN COBRE, EMPOTRADA, 12 mm DIÁM. Canalización de cobre, empotrada, de 12 mm de diámetro exterior y 1 mm de espesor, incluso p.p. de enfundado corrugado de polietileno, piezas especiales, pequeño material y ayudas de albañilería; instalada según CTE. Medida la longitud ejecutada.			
ATC00200	0,030 h	CUADRILLA ALBAÑILERÍA, FORMADA POR OFICIAL 2º Y PEÓN ESP.	44,60	1,34	
TO01900	0,180 h	OF. 1º FONTANERO	23,17	4,17	
IF27900	1,010 m	TUBO COBRE DIÁM. 10/12 mm	5,73	5,79	
IF92972	1,010 m	TUBO CORRUGADO P/POLIETILENO DIÁM. 16 mm	0,16	0,16	
WW00300	0,250 u	MATERIAL COMPLEMENTARIO O PZAS. ESPECIALES	0,60	0,15	
WW00400	0,700 u	PEQUEÑO MATERIAL	0,33	0,23	
		COSTE UNITARIO TOTAL			11,84
		Asciende el precio total de la partida a la mencionada cantidad de ONCE EUROS con OCHENTA Y CUATRO CÉNTIMOS			
008.01	m²	PAVIMENTO CONTINUO DE HORMIGON IMPRESO CON SOLERA 10 CM, ACABADO RESINA ANTIDESLIZANTE Pavimento continuo de hormigón impreso de 10 cm de espesor, con juntas, realizado con hormigón HM-20/B/20/X0 fabricado en central y vertido desde camión, con malla electrosoldada superior como armadura de reparto, ME 20x20 Ø 5-5 B 500 T 6x2,20 UNE-EN 10080, extendido y vibrado manual mediante regla vibrante; con lámina de polietileno como capa separadora bajo el pavimento; coloreado y endurecido superficialmente mediante espolvoreo con mortero decorativo de rodadura para pavimento de hormigón, color blanco, rendimiento 4,5 kg/m²; acabado impreso en relieve, previa aplicación de desmoldeante en polvo, color gris claro y capa de sellado final con resina impermeabilizante. Criterio de valoración económica: El precio no incluye la base de la solera ni la ejecución y el sellado de las juntas. Incluye: Preparación de la superficie de apoyo del hormigón. Colocación de la capa separadora. Replanteo de las juntas de construcción, de dilatación y de retracción. Colocación de encofrados. Tendido de			

Código seguro de verificación (CSV):

F80D 13EA B148 9B99 4AE0



F80D13EAB1489B994AE0

Este documento es una copia en papel de un documento firmado electrónicamente. Podrá comprobar su autenticidad en la sede electrónica del Ayuntamiento de La Victoria (www.lavictoria.es)

Firmado por Señor D. GALLARDO PINO JAVIER el 24-11-2025

**REGISTRO
TELEMÁTICO DE LA
VICTORIA
Registro:**

065/RT/S/2025/745

25-11-2025 11:18:15

CUADRO DE PRECIOS UNITARIOS

Subvención excepcional para conservación y mantenimiento de centros educativos de titularidad pública

CÓDIGO	CANTIDAD UD.	RESUMEN	PRECIO	SUBTOTAL	IMPORTE
		niveles. Riego de la superficie base. Colocación de la malla electrosoldada con separadores homologados. Conexión, anclaje y emboquillado de las redes de instalaciones proyectadas. Vertido, extendido y vibrado del hormigón. Nivelado y fratasado manual del hormigón. Curado del hormigón. Aplicación manual del mortero coloreado endurecedor. Aplicación del desmoldeante hasta conseguir una cobertura total. Impresión del hormigón mediante moldes. Retirada de encofrados. Limpieza de la superficie de hormigón, mediante máquina hidrolimpiadora de agua a presión. Aplicación de la resina de acabado.			
		Criterio de medición de proyecto: Superficie medida en proyección horizontal, según documentación gráfica de Proyecto.			
		Criterio de medición de obra: Se medirá, en proyección horizontal, la superficie realmente ejecutada según especificaciones de Proyecto.			
mt47adh024a	1,050 m ²	Lámina de polietileno, de 120 g/m ² .	0,53		0,56
mt07aco020n	2,000 Ud	Separador homologado para malla electrosoldada superior.	1,08		2,16
mt07ame010d	1,200 m ²	Malla electrosoldada ME 20x20 Ø 5-5 B 500 T 6x2,20 UNE-EN 10080.	2,57		3,08
mt10hmf010tlb	0,105 m ³	Hormigón HM-20/B/20/X0, fabricado en central.	87,66		9,20
mt09wnc011ba	4,500 kg	Mortero decorativo de rodadura para pavimento de hormigón, color blanco, compuesto de cemento, áridos de sílice, aditivos orgánicos	0,46		2,07
mt09wnc020j	0,200 kg	Desmoldeante en polvo, color gris claro, aplicado en pavimentos continuos de hormigón impreso, compuesto de cargas, pigmentos y	5,75		1,15
mt09wnc030a	0,250 kg	Resina impermeabilizante antideslizante, para el curado y sellado de pavimentos continuos de hormigón impreso	9,87		2,47
mq06vib020	0,018 h	Regla vibrante de 3 m.	5,33		0,10
mq08lch040	0,033 h	Hidrolimpiadora a presión.	5,25		0,17
mo041	0,383 h	Oficial 1ª construcción de obra civil.	23,10		8,85
mo087	0,200 h	Ayudante construcción de obra civil.	21,94		4,39
COSTE UNITARIO TOTAL					34,20

Asciende el precio total de la partida a la mencionada cantidad de TREINTA Y CUATRO EUROS con VEINTE CÉNTIMOS

008.02	m2	PAVIMENTO TIPO PODO TÁCTILES ANTIDESLIZANTE 20x20 cm Solado con baldosas de cemento de 20x20 cm tipo Podo Táctiles, para vados y pasos para personas con discapacidad, sobre solera de hormigón en masa, recibidas con adhesivo sobre mortero M5 (1:6), incluso nivelado con capa de arena de 2 cm de espesor medio, capa de mortero, enlchado y limpieza del pavimento; construido según CTE. Medida la superficie ejecutada.			
---------------	-----------	--	--	--	--

TO01100	0,480 h	OF. 1ª SOLADOR	23,17		11,12
TP00100	0,240 h	PEÓN ESPECIAL	22,01		5,28
AA00200	0,020 m3	ARENA FINA	17,85		0,36
AGL00100	0,001 m3	LECHADA DE CEMENTO CEM III/A-L 32,5 N	163,42		0,16
AGM00500	0,031 m3	MORTERO DE CEMENTO M5 (1:6) CEM III/A-L 32,5 N	79,90		2,48
CH04000	0,100 m3	HORMIGÓN HM-20/B/20/X0, SUMINISTRADO	93,30		9,33
GP00100	1,000 kg	PASTA ADHESIVA	0,23		0,23
GP00300	1,000 m2	PASTA NIVELADORA	1,66		1,66
RS00750	26,500 u	BALDOSA CEMENTO PODO TÁCTIL 20x20 cm	0,23		6,10

COSTE UNITARIO TOTAL **36,72**

Asciende el precio total de la partida a la mencionada cantidad de TREINTA Y SEIS EUROS con SETENTA Y DOS CÉNTIMOS

008.03	m	ALBARDILLA PIEDRA GRANÍTICA 22x3 Albardilla de piedra granítica de 22x3 cm. con goterón, recibida con mortero de cemento CEM II/B-M 32,5 R y arena de río 1/6 (mortero tipo M-5), i/rejuntado con lechada de cemento blanco BL-V 22,5 y limpieza, medida en su longitud. Según Normativa armonizada europea o similar, CTE DB-HS y NTE-RSR, con marcado CE y DdP (declaración de prestaciones) según Reglamento (UE) 305/2011, medida la longitud realmente realizada.			
---------------	----------	--	--	--	--

O01A030	0,210 h	Oficial primera	17,71		3,72
O01A040	0,210 h	Oficial segunda	17,44		3,66

24 noviembre 2025

7

Código seguro de verificación (CSV):

F80D 13EA B148 9B99 4AE0

Este documento es una copia en papel de un documento firmado electrónicamente. Podrá comprobar su autenticidad en la sede electrónica del Ayuntamiento de La Victoria (www.lavictoria.es)

Firmado por Señor D. GALLARDO PINO JAVIER el 24-11-2025



F80D13EAB1489B994AE0

**REGISTRO
TELEMÁTICO DE LA
VICTORIA
Registro:**

065/RT/S/2025/745

25-11-2025 11:18:15

CUADRO DE PRECIOS UNITARIOS

Subvención excepcional para conservación y mantenimiento de centros educativos de titularidad pública

CÓDIGO	CANTIDAD UD.	RESUMEN	PRECIO	SUBTOTAL	IMPORTE
O01A070	0,100 h	Peón ordinario	16,68	1,67	
P10AN030	1,000 m	Albardilla piedra granito 22x3cm	12,33	12,33	
A01AL090	0,001 m3	LECHADA CEM. BLANCO BL-V 22,5	162,78	0,16	
A01MA050	0,030 m3	MORTERO CEMENTO M-5	85,84	2,58	
COSTE UNITARIO TOTAL				24,12	
Asciende el precio total de la partida a la mencionada cantidad de VEINTICUATRO EUROS con DOCE CÉNTIMOS					
008.04	m2	SOLADO GRES ANTIDESLIZANTE S/RODAPIÉ 31x31 cm Solado de baldosa de gres antideslizante de 31x31 cm. recibido con mortero de cemento CEM II/B-M 32,5 R y arena de río 1/6 (mortero tipo M-5), i/cama de 2 cm. de arena de río, rejuntado con material cementoso según UNE-EN 13888:2009 junta blanca o color y limpieza. Según CTE DB-SUA-1 y NTE-RSR, con marcado CE y DdP (declaración de prestaciones) según Reglamento (UE) 305/2011, medido en superficie realmente ejecutada.			
O01BD010	0,250 h	Oficial primera solador/alicatador	19,19	4,80	
O01BD020	0,250 h	Ayudante solador/alicatador	17,68	4,42	
P08GA010	1,060 m2	Baldosa gres antideslizante 31x31 cm	10,00	10,60	
P01AA030	0,021 m3	Arena de río 0/5 mm.	16,50	0,35	
P01CC160	0,001 t	Cemento blanco BL V 22,5 R sacos	257,19	0,26	
A01MA050	0,030 m3	MORTERO CEMENTO M-5	85,84	2,58	
A01AL090	0,001 m3	LECHADA CEM. BLANCO BL-V 22,5	162,78	0,16	
COSTE UNITARIO TOTAL				23,17	
Asciende el precio total de la partida a la mencionada cantidad de VEINTITRÉS EUROS con DIECISIETE CÉNTIMOS					
008.05	m²	ALICATADO AZULEJO CERÁMICO 30X60 IMITACIÓN PIEDRA/CEMENTO (10€/M2) Revestimiento interior con piezas de gran formato de gres esmaltado, de 200x400 mm, gama media, capacidad de absorción de agua E<3%, grupo B1b, según UNE-EN 14411. SOPORTE: paramento de mortero de cemento, vertical, de hasta 3 m de altura. COLOCACIÓN: en capa fina y mediante doble encolado con adhesivo cementoso mejorado, C2 TE, según UNE-EN 12004, con deslizamiento reducido y tiempo abierto ampliado, REJUNTADO: con mortero de juntas cementoso mejorado, con absorción de agua reducida y resistencia elevada a la abrasión tipo CG 2 W A, color blanco, en juntas de 3 mm de espesor. Incluso crucetas de PVC. Incluye: Preparación de la superficie soporte. Replanteo de los niveles, de la disposición de piezas y de las juntas. Corte y cajado de las piezas. Preparación y aplicación del material de colocación. Formación de juntas de movimiento. Colocación de las piezas. Rejuntado. Acabado y limpieza final. Criterio de medición de obra: Se medirá la superficie realmente ejecutada según especificaciones de Proyecto, deduciendo los huecos de superficie mayor de 3 m².			
AZU0001	1,050 m²	AZULEJO CERÁMICO 30X60 CM IMITACION PIEDRA/CEMENTO 10 €/M2	10,00	10,50	
TO00100	0,280 h	OF. 1º ALBAÑILERÍA	23,17	6,49	
TO00200	0,300 h	OF. 1º ALICATADOR	23,17	6,95	
GC00100	0,001 t	CEMENTO BLANCO BL III/A-L 42,5 R EN SACOS	308,90	0,31	
GP00100	2,000 kg	PASTA ADHESIVA	0,23	0,46	
WW00300	1,000 u	MATERIAL COMPLEMENTARIO O PZAS. ESPECIALES	0,60	0,60	
COSTE UNITARIO TOTAL				25,31	
Asciende el precio total de la partida a la mencionada cantidad de VEINTICINCO EUROS con TREINTA Y UN CÉNTIMOS					
008.06	m2	ENFOSCADO MAESTREADO Y FRATASADO EN PAREDES Enfoscado maestreado y fratasado en paredes con mortero M5 (1:6). Medido a cinta corrida.			

24 noviembre 2025

8

Código seguro de verificación (CSV):

F80D 13EA B148 9B99 4AE0



F80D13EAB1489B994AE0

Este documento es una copia en papel de un documento firmado electrónicamente. Podrá comprobar su autenticidad en la sede electrónica del Ayuntamiento de La Victoria (www.lavictoria.es)

Firmado por Señor D. GALLARDO PINO JAVIER el 24-11-2025

**REGISTRO
TELEMÁTICO DE LA
VICTORIA
Registro:**

065/RT/S/2025/745

25-11-2025 11:18:15

CUADRO DE PRECIOS UNITARIOS

Subvención excepcional para conservación y mantenimiento de centros educativos de titularidad pública

CÓDIGO	CANTIDAD UD.	RESUMEN	PRECIO	SUBTOTAL	IMPORTE
ATC00100	0,250 h	CUADRILLA ALBAÑILERÍA, FORMADA POR OFICIAL 1º Y PEÓN ESP.	45,18	11,30	
AGM00500	0,021 m3	MORTERO DE CEMENTO M5 (1:6) CEM III/A-L 32,5 N	79,90	1,68	
			COSTE UNITARIO TOTAL		12,98
Asciende el precio total de la partida a la mencionada cantidad de DOCE EUROS con NOVENTA Y OCHO CÉNTIMOS					
008.07	m2	ENFOSCADO MAESTREADO Y FRATASADO EN TECHOS Enfoscado maestreado y fratasado en techos con mortero M5 (1:6). Medido a cinta corrida.			
ATC00100	0,200 h	CUADRILLA ALBAÑILERÍA, FORMADA POR OFICIAL 1º Y PEÓN ESP.	45,18	9,04	
AGM00500	0,021 m3	MORTERO DE CEMENTO M5 (1:6) CEM III/A-L 32,5 N	79,90	1,68	
			COSTE UNITARIO TOTAL		10,72
Asciende el precio total de la partida a la mencionada cantidad de DIEZ EUROS con SETENTA Y DOS CÉNTIMOS					
008.08	m2	ENFOSCADO MAESTREADO FRATASADO Y RAYADO PARA ALICATADO Enfoscado maestreado, fratasado y rayado en paramentos verticales, preparado para recibir alicatado con adhesivo, con mortero M5 (1:6). Medida la superficie ejecutada.			
ATC00100	0,200 h	CUADRILLA ALBAÑILERÍA, FORMADA POR OFICIAL 1º Y PEÓN ESP.	45,18	9,04	
AGM00500	0,021 m3	MORTERO DE CEMENTO M5 (1:6) CEM III/A-L 32,5 N	79,90	1,68	
			COSTE UNITARIO TOTAL		10,72
Asciende el precio total de la partida a la mencionada cantidad de DIEZ EUROS con SETENTA Y DOS CÉNTIMOS					
008.09	m2	ENLUCIDO EN TECHOS, PASTA DE YESO Enlucido en techos, con pasta de yeso YF. Medido a cinta corrida, con desarrollo de vigas.			
TO01200	0,045 h	OF. 1º YESERO	23,17	1,04	
AGY00200	0,005 m3	PASTA DE YESO BLANCO YF	355,83	1,78	
			COSTE UNITARIO TOTAL		2,82
Asciende el precio total de la partida a la mencionada cantidad de DOS EUROS con OCHENTA Y DOS CÉNTIMOS					
008.10	m2	PINTURA PÉTREA LISA AL CEMENTO Pintura pétreo lisa al cemento sobre paramentos verticales y horizontales de ladrillo o cemento, formada por: limpieza del soporte, mano de fondo y mano de acabado. Medida la superficie ejecutada.			
TO01000	0,100 h	OF. 1º PINTOR	23,17	2,32	
PA00200	0,900 kg	PASTA PÉTREA LISA	2,44	2,20	
WW00400	0,400 u	PEQUEÑO MATERIAL	0,33	0,13	
			COSTE UNITARIO TOTAL		4,65
Asciende el precio total de la partida a la mencionada cantidad de CUATRO EUROS con SESENTA Y CINCO CÉNTIMOS					
008.11	m2	PINTURA PLÁSTICA LISA SOBRE LADRILLO, YESO O CEMENTO Pintura plástica lisa sobre paramentos horizontales y verticales de ladrillo, yeso o cemento, formada por: lijado y limpieza del soporte, mano de fondo, plastecido, nueva mano de fondo y dos manos de acabado. Medida la superficie ejecutada.			
TO01000	0,090 h	OF. 1º PINTOR	23,17	2,09	
PP00100	0,450 kg	PINTURA PLÁSTICA	2,27	1,02	
PW00300	0,350 kg	SELLADORA	4,42	1,55	
WW00400	0,200 u	PEQUEÑO MATERIAL	0,33	0,07	
			COSTE UNITARIO TOTAL		4,73
Asciende el precio total de la partida a la mencionada cantidad de CUATRO EUROS con SETENTA Y TRES CÉNTIMOS					
009.01	m2	PUERTA ABATIBLE AC. CONFORMADO, CHAPA GALV. Y REJILLA Puerta metálica de hojas abatibles con perfiles conformados en frío y empanelado de acero galvanizado, de espesor mínimo 0,8 mm y rejilla de lamas, incluso patillas de fijación, herrajes de colgar, cierre y seguridad y p.p. de sellado de juntas con masilla elástica; construida según CTE. Medida de fuera a fuera del cerco.			
TP00100	0,170 h	PEÓN ESPECIAL	22,01	3,74	
KA01400	1,000 m2	PUERTA ABATIBLE AC. CONFORMADO, CHAPA GALV. Y REJILLA	107,00	107,00	

24 noviembre 2025

9

Código seguro de verificación (CSV):

F80D 13EA B148 9B99 4AE0

Este documento es una copia en papel de un documento firmado electrónicamente. Podrá comprobar su autenticidad en la sede electrónica del Ayuntamiento de La Victoria (www.lavictoria.es)

Firmado por Señor D. GALLARDO PINO JAVIER el 24-11-2025



F80D13EAB1489B994AE0

**REGISTRO
TELEMÁTICO DE LA
VICTORIA
Registro:**

065/RT/S/2025/745

25-11-2025 11:18:15

CUADRO DE PRECIOS UNITARIOS

Subvención excepcional para conservación y mantenimiento de centros educativos de titularidad pública

CÓDIGO	CANTIDAD UD.	RESUMEN	PRECIO	SUBTOTAL	IMPORTE
KW01200	0,400 u	CERRADURA LLAVE PLANA 1ª CALIDAD	27,63	11,05	
RW01900	2,000 m	JUNTA DE SELLADO	1,36	2,72	
WW00300	1,000 u	MATERIAL COMPLEMENTARIO O PZAS. ESPECIALES	0,60	0,60	

COSTE UNITARIO TOTAL 125,11

Asciende el precio total de la partida a la mencionada cantidad de CIENTO VEINTICINCO EUROS con ONCE CÉNTIMOS

009.02	Ud	CABINA DE TABLERO FENÓLICO HPL PUERTA+LATERAL Cabina para aseo, de 900x1600 mm y 2000 mm de altura, de tablero fenólico HPL, de 13 mm de espesor, color a elegir; compuesta de: puerta de 600x2000 mm y 1 lateral de 2000 mm de altura; estructura soporte de acero inoxidable, formada por perfil guía horizontal de sección circular de 25 mm de diámetro, rosetas, pinzas de sujeción de los tableros y perfiles en U de 20x15 mm para fijación a la pared y herrajes de acero inoxidable AISI 316L, formados por bisagras con muelle, tirador con condensa e indicador exterior de libre y ocupado, y pies regulables en altura hasta 150 mm. Medida la unidad completamente instalada			
---------------	-----------	--	--	--	--

mt45cvg010f	1,000 Ud	Cabina para vestuario, de 900x1400 mm y 2000 mm de altura, de tablero fenólico HPL, de 13 mm de espesor, color a elegir, Eurocla	584,91	584,91	
mo011	0,450 h	Oficial 1º montador.	23,74	10,68	
mo080	0,450 h	Ayudante montador.	21,94	9,87	
%0200	6,055 %	Costes directos complementarios	2,00	12,11	

COSTE UNITARIO TOTAL 617,57

Asciende el precio total de la partida a la mencionada cantidad de SEISCIENTOS DIECISIETE EUROS con CINCUENTA Y SIETE CÉNTIMOS

009.03	Ud	CABINA DE TABLERO FENÓLICO HPL SOLO PUERTA Cabina para aseo, de 900x1600 mm y 2000 mm de altura, de tablero fenólico HPL, de 13 mm de espesor, color a elegir; compuesta de: puerta de 600x2000 mm; estructura soporte de acero inoxidable, formada por perfil guía horizontal de sección circular de 25 mm de diámetro, rosetas, pinzas de sujeción de los tableros y perfiles en U de 20x15 mm para fijación a la pared y herrajes de acero inoxidable AISI 316L, formados por bisagras con muelle, tirador con condensa e indicador exterior de libre y ocupado, y pies regulables en altura hasta 150 mm. Medida la unidad completamente instalada.			
---------------	-----------	---	--	--	--

mt45cvg010j	1,000 Ud	Cabina para vestuario, de 900x1400 mm y 2000 mm de altura, de tablero fenólico HPL, de 13 mm de espesor, color a elegir, Eurocla	319,71	319,71	
mo011	0,400 h	Oficial 1º montador.	23,74	9,50	
mo080	0,400 h	Ayudante montador.	21,94	8,78	
%0200	3,380 %	Costes directos complementarios	2,00	6,76	

COSTE UNITARIO TOTAL 344,75

Asciende el precio total de la partida a la mencionada cantidad de TRESCIENTOS CUARENTA Y CUATRO EUROS con SETENTA Y CINCO CÉNTIMOS

009.04	m	PASAMANOS AC. LAM. FRIO TUBO 50x4 mm Pasamanos en acero tubular laminado en frío de 50x4mm de diám. con soportes cada 1 m de 30x2 mm de diám. anclados en los paramentos, incluso p.p. de material de agarre y colocación. Medido la longitud			
---------------	----------	---	--	--	--

Código seguro de verificación (CSV):



F80D 13EA B148 9B99 4AE0

F80D13EAB1489B994AE0

Este documento es una copia en papel de un documento firmado electrónicamente. Podrá comprobar su autenticidad en la sede electrónica del Ayuntamiento de La Victoria (www.lavictoria.es)

Firmado por Señor D. GALLARDO PINO JAVIER el 24-11-2025

**REGISTRO
TELEMÁTICO DE LA
VICTORIA
Registro:**

065/RT/S/2025/745

25-11-2025 11:18:15

CUADRO DE PRECIOS UNITARIOS

Subvención excepcional para conservación y mantenimiento de centros educativos de titularidad pública

CÓDIGO	CANTIDAD UD.	RESUMEN	PRECIO	SUBTOTAL	IMPORTE
		desarrollada.			
ATC00100	0,200 h	CUADRILLA ALBAÑILERÍA, FORMADA POR OFICIAL 1º Y PEÓN ESP.	45,18	9,04	
KA00500	4,530 kg	ACERO EN PERFILES TUBULARES MANUFACTURADO	2,01	9,11	
WW00300	1,000 u	MATERIAL COMPLEMENTARIO O PZAS. ESPECIALES	0,60	0,60	
WW00400	1,000 u	PEQUEÑO MATERIAL	0,33	0,33	
		COSTE UNITARIO TOTAL			19,08
		Asciende el precio total de la partida a la mencionada cantidad de DIECINUEVE EUROS con OCHO CÉNTIMOS			
009.05	ud	PUERTA DE PASO MACIZA LISA PINO MELIS 0,825x203 cm Puerta de paso ciega normalizada de 82,5 cm de ancho de hoja, maciza lisa (CLM) de pino melis barnizada, con cerco directo de pino melis macizo 70x50 mm., tapajuntas macizos moldeados de pino melis de 70x10 mm. en ambas caras, y herrajes de colgar, de cierre y manillas antienganche de hierro, totalmente montada, incluso p.p. de medios auxiliares. Según Normativa armonizada europea o similar.			
O01BR150	0,900 h	Oficial primera carpintero	17,71	15,94	
O01BR160	0,450 h	Ayudante carpintero	17,19	7,74	
P11PD190	5,200 m	Cerco directo pino melis macizo 70x50mm	15,84	82,37	
P11TO190	10,200 m	Tapajuntas MM pino melis 70x10	2,50	25,50	
P11CA010	1,000 ud	Puerta de paso CLM pino melis p/barnizar 82,5x203 cm	112,72	112,72	
P11RB020	3,000 ud	Pernio hierro plano pulid.110mm.	0,56	1,68	
P11WP080	18,000 ud	Tornillo ensamble zinc / pavón	0,02	0,36	
P11RR010	1,000 ud	Resbalón canto hierro bicromado	2,14	2,14	
P11RM060	1,000 ud	Juego manivelas castellan.hierro	19,72	19,72	
		COSTE UNITARIO TOTAL			268,17
		Asciende el precio total de la partida a la mencionada cantidad de DOSCIENTOS SESENTA Y OCHO EUROS con DIECISIETE CÉNTIMOS			
010.01	u	DOBLE BARRA ABATIBLE APOYO PARED, ACERO INOXIDABLE DIAM. 30 mm Doble barra abatible apoyo pared, en acero inoxidable, longitud máxima 735 mm, diam. exterior 30 mm, acero de espesor 1,5 mm, y pletina de anclaje de 300x100x3 mm, para aseo o baño accesible para personas con discapacidad, incluso tornillos de fijación y material complementario; según CTE. Medida la cantidad ejecutada.			
TO02100	0,500 h	OFICIAL 1º	23,17	11,59	
DA01021	1,000 u	DOBLE BARRA ABATIBLE, PARED, ACERO INOX. DIAM. 30MM	94,39	94,39	
WW00300	1,000 u	MATERIAL COMPLEMENTARIO O PZAS. ESPECIALES	0,60	0,60	
WW00400	1,000 u	PEQUEÑO MATERIAL	0,33	0,33	
		COSTE UNITARIO TOTAL			106,91
		Asciende el precio total de la partida a la mencionada cantidad de CIENTO SEIS EUROS con NOVENTA Y UN CÉNTIMOS			
010.02	u	RÓTULO DE DEPENDENCIA CON PLACA DE METACRILATO Rotulo denominador de aseos con placa de metacrilato de metilo de 30x6cm, y 5 mm de espesor, incluso pequeño material, colocación y ayuda de albañilería. Medida la cantidad ejecutada.			
TO02100	0,250 h	OFICIAL 1º	23,17	5,79	
DW00900	1,000 u	ROTULO DENOMINADOR DE DEPENDENCIAS EN METACRILATO	20,66	20,66	
WW00400	1,000 u	PEQUEÑO MATERIAL	0,33	0,33	
		COSTE UNITARIO TOTAL			26,78
		Asciende el precio total de la partida a la mencionada cantidad de VEINTISÉIS EUROS con SETENTA Y OCHO CÉNTIMOS			
011.01	m3	RETIRADA RESIDUOS MIXTOS DEMOL. A PLANTA DE VALORIZ. 5 km Retirada de residuos mixtos en obra de demolición a planta de valorización situada a una distancia máxima de 5 km, formada por: carga, transporte a planta, descarga y canon de gestión. Medido el volumen esponjado.			

Código seguro de verificación (CSV):



F80D 13EA B148 9B99 4AE0

F80D13EAB1489B994AE0

Este documento es una copia en papel de un documento firmado electrónicamente. Podrá comprobar su autenticidad en la sede electrónica del Ayuntamiento de La Victoria (www.lavictoria.es)

Firmado por Señor D. GALLARDO PINO JAVIER el 24-11-2025

**REGISTRO
TELEMÁTICO DE LA
VICTORIA
Registro:**

065/RT/S/2025/745

25-11-2025 11:18:15

CUADRO DE PRECIOS UNITARIOS

Subvención excepcional para conservación y mantenimiento de centros educativos de titularidad pública

CÓDIGO	CANTIDAD UD.	RESUMEN	PRECIO	SUBTOTAL	IMPORTE
TP00100	0,020 h	PEÓN ESPECIAL	22,01	0,44	
ER00100	1,000 m3	CANON GESTION DE RESIDUOS MIXTOS	13,44	13,44	
MK00100	0,100 h	CAMIÓN BASCULANTE	38,12	3,81	
			COSTE UNITARIO TOTAL		17,69
Asciende el precio total de la partida a la mencionada cantidad de DIECISIETE EUROS con SESENTA Y NUEVE CÉNTIMOS					
012.01		Disposición medidas de seguridad individual y colectiva en obras			
DISP0001	1,000 u	Disposición medidas de seguridad individual y colectiva en obras	361,97	361,97	
			COSTE UNITARIO TOTAL		361,97
Asciende el precio total de la partida a la mencionada cantidad de TRESCIENTOS SESENTA Y UN EUROS con NOVENTA Y SIETE CÉNTIMOS					
03ACC00011	kg	ACERO EN BARRAS CORRUGADAS B500S EN CIMENT.			
Acero en barras corrugadas B 500 S en elementos de cimentación, incluso corte, labrado, colocación y p.p. de atado con alambre recocido, separadores y puesta en obra; según CodE. Medido en peso nominal.					
TO00600	0,020 h	OF. 1ª FERRALLISTA	23,17	0,46	
CA00320	1,080 kg	ACERO B 500 S	0,95	1,03	
CA01700	0,005 kg	ALAMBRE DE ATAR	1,50	0,01	
WW00400	0,050 u	PEQUEÑO MATERIAL	0,33	0,02	
			COSTE UNITARIO TOTAL		1,52
Asciende el precio total de la partida a la mencionada cantidad de UN EUROS con CINCUENTA Y DOS CÉNTIMOS					
03HAA80025	m3	HORMIGÓN HA-30/P/40/XC2 EN VIGAS/ZUNCHOS DE CIMENT.			
Hormigón para armar HA-30/P/40/XC2, consistencia plástica y tamaño máximo del árido 40 mm, en vigas y/o zunchos de cimentación, suministrado y puesto en obra, incluso p.p. de limpieza de fondos, vibrado y curado; según instrucción CodE, NCSR-02 y CTE. Medido el volumen teórico ejecutado.					
TP00100	0,500 h	PEÓN ESPECIAL	22,01	11,01	
CH80030	1,030 m3	HORMIGÓN HA-30/P/40/XC2, SUMINISTRADO	102,00	105,06	
MV00100	0,200 h	VIBRADOR	1,82	0,36	
			COSTE UNITARIO TOTAL		116,43
Asciende el precio total de la partida a la mencionada cantidad de CIENTO DIECISISÉIS EUROS con CUARENTA Y TRES CÉNTIMOS					
06LPC00001	m2	CITARA L/PERF. TALADRO PEQUEÑO			
Citara de ladrillo perforado de 24x11,5x5 cm taladro pequeño, para revestir, recibido con mortero de cemento M5 (1:6), con plastificante; construida según CTE. Medida deduciendo huecos.					
TO00100	0,435 h	OF. 1ª ALBAÑILERÍA	23,17	10,08	
TP00100	0,217 h	PEÓN ESPECIAL	22,01	4,78	
AGM00800	0,026 m3	MORTERO DE CEMENTO M5 (1:6) CEM III/A-L 32,5 N + PLAST.	83,40	2,17	
FL01300	0,070 mu	LADRILLO CERÁM. PERF. TALADRO PEQUEÑO REVESTIR 24x11,5x5 cm	78,93	5,53	
			COSTE UNITARIO TOTAL		22,56
Asciende el precio total de la partida a la mencionada cantidad de VEINTIDÓS EUROS con CINCUENTA Y SEIS CÉNTIMOS					
06WWT00011	m2	TABLERO DE RASILLÓN RECIBIDO CON MORTERO			
Tablero de rasillón, recibido con mortero de cemento M5 (1:6), con plastificante, incluso p.p. de elementos resistentes complementarios y apeos. Medido en verdadera magnitud.					
ATC00100	0,350 h	CUADRILLA ALBAÑILERÍA, FORMADA POR OFICIAL 1ª Y PEÓN ESP.	45,18	15,81	
AGM00800	0,005 m3	MORTERO DE CEMENTO M5 (1:6) CEM III/A-L 32,5 N + PLAST.	83,40	0,42	
FL01500	4,240 u	RASILLÓN CERÁMICO 100x25x4 cm	1,26	5,34	
WW00300	1,000 u	MATERIAL COMPLEMENTARIO O PZAS. ESPECIALES	0,60	0,60	
WW00400	2,000 u	PEQUEÑO MATERIAL	0,33	0,66	
			COSTE UNITARIO TOTAL		22,83
Asciende el precio total de la partida a la mencionada cantidad de VEINTIDÓS EUROS con OCHENTA Y TRES CÉNTIMOS					
10CEE00003	m2	ENFOSCADO MAESTREADO Y FRATASADO EN PAREDES			
Enfoscado maestreado y fratasado en paredes con mortero M5 (1:6). Medido a cinta corrida.					
ATC00100	0,350 h	CUADRILLA ALBAÑILERÍA, FORMADA POR OFICIAL 1ª Y PEÓN ESP.	45,18	15,81	

Código seguro de verificación (CSV):



F80D 13EA B148 9B99 4AE0

F80D13EAB1489B994AE0

Este documento es una copia en papel de un documento firmado electrónicamente. Podrá comprobar su autenticidad en la sede electrónica del Ayuntamiento de La Victoria (www.lavictoria.es)

Firmado por Señor D. GALLARDO PINO JAVIER el 24-11-2025

**REGISTRO
TELEMÁTICO DE LA
VICTORIA
Registro:**

065/RT/S/2025/745

25-11-2025 11:18:15

CUADRO DE PRECIOS UNITARIOS

Subvención excepcional para conservación y mantenimiento de centros educativos de titularidad pública

CÓDIGO	CANTIDAD UD.	RESUMEN	PRECIO	SUBTOTAL	IMPORTE
AGM00500	0,021 m3	MORTERO DE CEMENTO M5 (1:6) CEM III/A-L 32,5 N	79,90	1,68	
COSTE UNITARIO TOTAL					17,49
Asciende el precio total de la partida a la mencionada cantidad de DIECISIETE EUROS con CUARENTA Y NUEVE CÉNTIMOS					
10SWW00061	m2	RECRECIDO DE SUELOS DE 5 cm ESP. CON MORTERO Recrecido de suelos de 5 cm de espesor, con mortero M10 (1:4), incluso extendido, maestreado y fratasado superficial. Medida la superficie ejecutada.			
TO02200	0,150 h	OFICIAL 2ª	22,59	3,39	
TP00100	0,150 h	PEÓN ESPECIAL	22,01	3,30	
AGM00300	0,052 m3	MORTERO DE CEMENTO M10 (1:4) CEM III/A-L 32,5 N	95,94	4,99	
COSTE UNITARIO TOTAL					11,68
Asciende el precio total de la partida a la mencionada cantidad de ONCE EUROS con SESENTA Y OCHO CÉNTIMOS					
A01AL090	m3	LECHADA CEM. BLANCO BL-V 22,5			
O01A070	2,000 h	Peón ordinario	16,68	33,36	
P01CC160	0,500 t	Cemento blanco BL V 22,5 R sacos	257,19	128,60	
P01DW010	0,900 m3	Agua	0,91	0,82	
COSTE UNITARIO TOTAL					162,78
Asciende el precio total de la partida a la mencionada cantidad de CIENTO SESENTA Y DOS EUROS con SETENTA Y OCHO CÉNTIMOS					
A01MA050	m3	MORTERO CEMENTO M-5			
O01A070	1,700 h	Peón ordinario	16,68	28,36	
P01CC270	0,270 t	Cemento CEM II/B-P 32,5 N granel	142,00	38,34	
P01AA030	1,090 m3	Arena de río 0/5 mm.	16,50	17,99	
P01DW010	0,255 m3	Agua	0,91	0,23	
M03HH030	0,400 h	Hormigonera 200 l. gasolina	2,31	0,92	
COSTE UNITARIO TOTAL					85,84
Asciende el precio total de la partida a la mencionada cantidad de OCHENTA Y CINCO EUROS con OCHENTA Y CUATRO CÉNTIMOS					
AGL00100	m3	LECHADA DE CEMENTO CEM III/A-L 32,5 N Lechada de cemento CEM III/A-L 32,5 N, envasado, confeccionada a mano, según UNE-EN 197-1:2000.			
TP00100	3,605 h	PEÓN ESPECIAL	22,01	79,35	
GC00200	0,515 t	CEMENTO CEM III/A-L 32,5 N EN SACOS	161,24	83,04	
GW00100	0,891 m3	AGUA POTABLE	1,16	1,03	
COSTE UNITARIO TOTAL					163,42
Asciende el precio total de la partida a la mencionada cantidad de CIENTO SESENTA Y TRES EUROS con CUARENTA Y DOS CÉNTIMOS					
AGM00300	m3	MORTERO DE CEMENTO M10 (1:4) CEM III/A-L 32,5 N Mortero de cemento CEM III/A-L 32,5 N, tipo M10 (1:4), con una resistencia a compresión de 10 N/mm2, según UNE-EN 998-2:2004.			
TP00100	1,030 h	PEÓN ESPECIAL	22,01	22,67	
AA00300	1,061 m3	ARENA GRUESA	13,90	14,75	
GC00200	0,361 t	CEMENTO CEM III/A-L 32,5 N EN SACOS	161,24	58,21	
GW00100	0,268 m3	AGUA POTABLE	1,16	0,31	
COSTE UNITARIO TOTAL					95,94
Asciende el precio total de la partida a la mencionada cantidad de NOVENTA Y CINCO EUROS con NOVENTA Y CUATRO CÉNTIMOS					
AGM00500	m3	MORTERO DE CEMENTO M5 (1:6) CEM III/A-L 32,5 N Mortero de cemento CEM III/A-L 32,5 N, tipo M5 (1:6), con una resistencia a compresión de 5 N/mm2, según UNE-EN 998-2:2004.			
TP00100	1,030 h	PEÓN ESPECIAL	22,01	22,67	
AA00300	1,102 m3	ARENA GRUESA	13,90	15,32	
GC00200	0,258 t	CEMENTO CEM III/A-L 32,5 N EN SACOS	161,24	41,60	
GW00100	0,263 m3	AGUA POTABLE	1,16	0,31	
COSTE UNITARIO TOTAL					79,90
Asciende el precio total de la partida a la mencionada cantidad de SETENTA Y NUEVE EUROS con NOVENTA CÉNTIMOS					
AGM00800	m3	MORTERO DE CEMENTO M5 (1:6) CEM III/A-L 32,5 N + PLAST. Mortero de cemento CEM III/A-L 32,5 N, tipo M5 (1:6), con adición de plastificante, con una resistencia a compresión de 5 N/mm2, según UNE-EN 998-2:2004.			

Código seguro de verificación (CSV):

F80D 13EA B148 9B99 4AE0



F80D13EAB1489B994AE0

Este documento es una copia en papel de un documento firmado electrónicamente. Podrá comprobar su autenticidad en la sede electrónica del Ayuntamiento de La Victoria (www.lavictoria.es)

Firmado por Señor D. GALLARDO PINO JAVIER el 24-11-2025

**REGISTRO
TELEMÁTICO DE LA
VICTORIA
Registro:**

065/RT/S/2025/745

25-11-2025 11:18:15

CUADRO DE PRECIOS UNITARIOS

Subvención excepcional para conservación y mantenimiento de centros educativos de titularidad pública

CÓDIGO	CANTIDAD UD.	RESUMEN	PRECIO	SUBTOTAL	IMPORTE
TP00100	1,030 h	PEÓN ESPECIAL	22,01	22,67	
AA00300	1,102 m3	ARENA GRUESA	13,90	15,32	
GA00200	1,288 l	PLASTIFICANTE	2,72	3,50	
GC00200	0,258 t	CEMENTO CEM III/A-L 32,5 N EN SACOS	161,24	41,60	
GW00100	0,263 m3	AGUA POTABLE	1,16	0,31	
				COSTE UNITARIO TOTAL	83,40
Asciende el precio total de la partida a la mencionada cantidad de OCHENTA Y TRES EUROS con CUARENTA CÉNTIMOS					
AGM01600	m3	MORTERO BASTARDO M10 (1:0,5:4) CEM III/A-L 32,5 N Y CAL Mortero bastardo de cemento CEM III/A-L 32,5 N, cal aérea apagada y arena de río, tipo M10 (1:0,5:4), con una resistencia a compresión de 5 N/mm2, según UNE-EN 998-2:2004.			
TP00100	1,236 h	PEÓN ESPECIAL	22,01	27,20	
AA00300	1,380 m3	ARENA GRUESA	13,90	19,18	
GC00200	0,380 t	CEMENTO CEM III/A-L 32,5 N EN SACOS	161,24	61,27	
GK00100	0,190 t	CAL AÉREA APAGADA EN POLVO EN SACOS	352,15	66,91	
GW00100	0,200 m3	AGUA POTABLE	1,16	0,23	
				COSTE UNITARIO TOTAL	174,79
Asciende el precio total de la partida a la mencionada cantidad de CIENTO SETENTA Y CUATRO EUROS con SETENTA Y NUEVE CÉNTIMOS					
AGY00200	m3	PASTA DE YESO BLANCO YF Pasta de yeso blanco YF, confeccionadaa mano, según UNE-EN 13279-1:2000.			
TP00100	3,000 h	PEÓN ESPECIAL	22,01	66,03	
GW00100	0,618 m3	AGUA POTABLE	1,16	0,72	
GY00100	0,876 t	YESO BLANCO YF	330,00	289,08	
				COSTE UNITARIO TOTAL	355,83
Asciende el precio total de la partida a la mencionada cantidad de TRESCIENTOS CINCUENTA Y CINCO EUROS con OCHENTA Y TRES CÉNTIMOS					

Código seguro de verificación (CSV):

F80D 13EA B148 9B99 4AE0



F80D13EAB1489B994AE0

Este documento es una copia en papel de un documento firmado electrónicamente. Podrá comprobar su autenticidad en la sede electrónica del Ayuntamiento de La Victoria (www.lavictoria.es)

Firmado por Señor D. GALLARDO PINO JAVIER el 24-11-2025

**REGISTRO
TELEMÁTICO DE LA
VICTORIA
Registro:**

065/RT/S/2025/745

25-11-2025 11:18:15

PRESUPUESTO Y MEDICIONES

Subvención excepcional para conservación y mantenimiento de centros educativos de titularidad pública

CÓDIGO	RESUMEN	UDS	LONGITUD	ANCHURA	ALTURA	CANTIDAD	PRECIO	IMPORTE	
001	DEMOLICIONES Y TRABAJOS PREVIOS								
001.01	m2 DEMOLICIÓN SELECTIVA M. MECÁNICOS DE SOLERA DE HORMIGÓN EN MASA Demolición selectiva con medios mecánicos de solera de hormigón en masa de 10 cm de espesor. Medida la superficie inicial. Zunchos de murete rampas	1	7,61	0,40		3,04			
		1	3,17	0,40		1,27			
		1	7,38	0,40		2,95			
		1	3,17	0,40		1,27			
		1	7,61	0,40		3,04			
		1	1,50	0,40		0,60			
		1	7,21	0,40		2,88			
	Demolición solera para saneamiento aseos	3	3,00	0,50		4,50			
							19,55	5,55	108,50
001.02	m2 DEMOLICIÓN SELECTIVA M. MANUALES DE PARAMENTOS ALICATADOS Demolición selectiva con medios manuales de paramentos alicatados. Medida la superficie inicial deduciendo huecos. Paramentos alicatados	1		62,58		62,58			
							62,58	5,94	371,73
001.03	m2 DEMOLICIÓN SELECTIVA M. MANUALES DE SOLADO BALD. CER. Demolición selectiva con medios manuales de solado de baldosas cerámicas. Medida la superficie inicial. Superficie solería estado actual	1		19,52		19,52			
							19,52	6,93	135,27
001.04	u DESMONTADO DE INODORO DE TANQUE BAJO Desmontado de inodoro de tanque bajo. Medida la unidad terminada.	6				6,00			
							6,00	5,50	33,00
001.05	u DESMONTADO DE LAVABO PEDESTAL Y EQ. GRIFERÍA, SIN APROVECHAM. Desmontado de lavabo pedestal y equipo de grifería, sin ningún tipo de aprovechamiento, incluso p.p. de carga y transporte de material sobrante a vertedero. Medida la unidad terminada.	4				4,00			
							4,00	4,82	19,28
001.06	m2 DESMONTADO DE PUERTA DE ACERO Y REJAS Desmontado de puerta de acero para depósito en almacén municipal. Medida la superficie de fuera a fuera del cerco.	2				2,00			
							2,00	8,80	17,60
001.07	u DESMONTAJE DE FUENTE Desmontaje de fuente, con medios manuales y carga manual sobre camión o contenedor. Incluida p/p de reparación de desperfectos en la superficie de apoyo y traslado hasta vertedero o punto limpio. Medida la unidad desmontada.	1				1,00			
							1,00	9,96	9,96

Código seguro de verificación (CSV):

F80D 13EA B148 9B99 4AE0



F80D13EAB1489B994AE0

Este documento es una copia en papel de un documento firmado electrónicamente. Podrá comprobar su autenticidad en la sede electrónica del Ayuntamiento de La Victoria (www.lavictoria.es)

Firmado por Señor D. GALLARDO PINO JAVIER el 24-11-2025

**REGISTRO
TELEMÁTICO DE LA
VICTORIA
Registro:**

065/RT/S/2025/745

25-11-2025 11:18:15

PRESUPUESTO Y MEDICIONES

Subvención excepcional para conservación y mantenimiento de centros educativos de titularidad pública

CÓDIGO	RESUMEN	UDS	LONGITUD	ANCHURA	ALTURA	CANTIDAD	PRECIO	IMPORTE
001.08	m2 DEMOLICIÓN SELECTIVA M. MANUALES DE TABICÓN DE LADRILLO							
	Demolición selectiva con medios manuales de tabicón de ladrillo.							
	Medida la superficie inicial deduciendo huecos.							
	Tabiquería inicial:							
		2	3,56		2,20		15,66	
		2	1,37		2,20		6,03	
		2	1,32		2,20		5,81	
		1	3,32		2,20		7,30	
	A deducir (huecos):	-6	0,66		2,03		-8,04	
							26,76	7,26
								194,28
	TOTAL 001							889,62

Código seguro de verificación (CSV):

F80D 13EA B148 9B99 4AE0



F80D13EAB1489B994AE0

Este documento es una copia en papel de un documento firmado electrónicamente. Podrá comprobar su autenticidad en la sede electrónica del Ayuntamiento de La Victoria (www.lavictoria.es)

Firmado por Señor D. GALLARDO PINO JAVIER el 24-11-2025

**REGISTRO
TELEMÁTICO DE LA
VICTORIA
Registro:**

065/RT/S/2025/745

25-11-2025 11:18:15

PRESUPUESTO Y MEDICIONES

Subvención excepcional para conservación y mantenimiento de centros educativos de titularidad pública

CÓDIGO	RESUMEN	UDS	LONGITUD	ANCHURA	ALTURA	CANTIDAD	PRECIO	IMPORTE
002	ACONDICIONAMIENTO DE TERRENO							
002.01	m CORTE DE PAVIMENTO DE HORMIGÓN. Corte de pavimento de hormigón, mediante máquina cortadora de pavimento, y carga manual sobre camión o contenedor. Medida la longitud ejecutada.							
	Corte zona nueva rampa	1	9,28			9,28		
		1	5,33			5,33		
						14,61	2,30	33,60
002.02	m3 EXC. ZANJA TIERRA C. MEDIA, PROF. MAX. 1,5 m M. MEC. CUCH. 40 cm Excavación, en zanjas, de tierras de consistencia media, realizada con medios mecánicos hasta una profundidad máxima de 1,5 m y cuchara de 40 cm ancho, incluso extracción a los bordes y perfilado de fondos y laterales. Medido el volumen en perfil natural. Excavación tierras en zanjas zuncho muretes rampas							
		1	7,61	0,40	0,55	1,67		
		1	3,17	0,40	0,55	0,70		
		1	7,38	0,40	0,55	1,62		
		1	3,17	0,40	0,55	0,70		
		1	7,61	0,40	0,55	1,67		
		1	1,50	0,40	0,55	0,33		
		1	7,21	0,40	0,55	1,59		
						8,28	7,01	58,04
TOTAL 002.....								91,64

Código seguro de verificación (CSV):

F80D 13EA B148 9B99 4AE0



F80D13EAB1489B994AE0

Este documento es una copia en papel de un documento firmado electrónicamente. Podrá comprobar su autenticidad en la sede electrónica del Ayuntamiento de La Victoria (www.lavictoria.es)

Firmado por Señor D. GALLARDO PINO JAVIER el 24-11-2025

**REGISTRO
TELEMÁTICO DE LA
VICTORIA
Registro:**

065/RT/S/2025/745

25-11-2025 11:18:15

PRESUPUESTO Y MEDICIONES

Subvención excepcional para conservación y mantenimiento de centros educativos de titularidad pública

CÓDIGO	RESUMEN	UDS	LONGITUD	ANCHURA	ALTURA	CANTIDAD	PRECIO	IMPORTE
003	CIMENTACIONES							
003.01	m3 SUB-BASE DE ZAHORRA COMPACTADA Subbase de zahorra natural, realizada con medios mecánicos, incluso compactado y refino de base,relleno en tongadas de 20 cm comprendido extendido, regado y compactado al 95% proctor. Medido el volumen teórico ejecutado. Subbase zunchos	1	7,61	0,40	0,30	0,91		
		1	3,17	0,40	0,30	0,38		
		1	7,38	0,40	0,30	0,89		
		1	3,17	0,40	0,30	0,38		
		1	7,61	0,40	0,30	0,91		
		1	1,50	0,40	0,30	0,18		
		1	7,21	0,40	0,30	0,87		
	Subbase solera	1		5,84		5,84		
							10,36	25,27
003.02	m2 CAPA DE HORMIGÓN DE LIMPIEZA 10 cm ESP. MEDIO Capa de hormigón de limpieza HM-20/P/20/X0, consistencia plástica y tamaño máximo del árido 20 mm, de 10 cm de espesor mínimo, en elementos de cimentación, suministrado y puesto en obra, incluso p.p. de alisado de la superficie; según CodE y CTE. Medida la superficie ejecutada. Hormigón limpieza zunchos	1	7,61	0,40		3,04		
		1	3,17	0,40		1,27		
		1	7,38	0,40		2,95		
		1	3,17	0,40		1,27		
		1	7,61	0,40		3,04		
		1	1,50	0,40		0,60		
		1	7,21	0,40		2,88		
	Hormigón limpieza solera	1		28,41		28,41		
							43,46	13,04
003.03	m3 HORM. ARM. HA-30/P/40/XC2 B500S EN VIGAS/ZUNCHOS CIM. V/MAN. Hormigón armado HA-30/P/40/XC2, consistencia plástica y tamaño máximo del árido 40 mm, en vigas y/o zunchos de cimentación, suministrado y puesta en obra, vertido manual, armadura de acero B 500 S con una cuantía de 40 Kg/m3, incluso ferrallado, separadores, vibrado y curado; según CodE , NCSR-02 y CTE. Medido el volumen teórico ejecutado. Zunchos de murete rampas	1	7,61	0,25	0,25	0,48		
		1	3,17	0,25	0,25	0,20		
		1	7,38	0,25	0,25	0,46		
		1	3,17	0,25	0,25	0,20		
		1	7,61	0,25	0,25	0,48		
		1	1,50	0,25	0,25	0,09		
		1	7,21	0,25	0,25	0,45		
							2,36	177,23
								418,26
TOTAL 003.....								1.246,78

Código seguro de verificación (CSV):

F80D 13EA B148 9B99 4AE0



F80D13EAB1489B994AE0

Este documento es una copia en papel de un documento firmado electrónicamente. Podrá comprobar su autenticidad en la sede electrónica del Ayuntamiento de La Victoria (www.lavictoria.es)

Firmado por Señor D. GALLARDO PINO JAVIER el 24-11-2025

**REGISTRO
TELEMÁTICO DE LA
VICTORIA
Registro:**

065/RT/S/2025/745

25-11-2025 11:18:15

PRESUPUESTO Y MEDICIONES

Subvención excepcional para conservación y mantenimiento de centros educativos de titularidad pública

CÓDIGO	RESUMEN	UDS	LONGITUD	ANCHURA	ALTURA	CANTIDAD	PRECIO	IMPORTE
004	SANEAMIENTO							
004.01	u DESAGÜE LAVABO UN SENO CON SIFÓN IND. CON PVC DIÁM. 32x2,4 mm Desagüe de lavabo de un seno con sifón individual formado por tubo y sifón de PVC de 32 mm de diámetro exterior y 2,4 mm de espesor, instalado desde la válvula hasta el manguetón o canalización de derivación, incluso conexiones, contratubo, uniones con piezas especiales, pequeño material y ayudas de albañilería; según CTE. Medida la cantidad ejecutada.	3				3,00		
	Desagües nuevos a botes sifónicos						3,00	73,50
004.02	u DESAGÜE DE INODORO VERTEDERO CON MANGUETÓN PVC 113 mm Desagüe de inodoro o vertedero formado por manguetón de PVC de 113 mm de diámetro exterior y 3 mm de espesor, incluso conexiones, contratubo, uniones con piezas especiales, pequeño material y ayudas de albañilería; según CTE. Medida la cantidad ejecutada.	4				4,00		
	Desagües nuevos a arquetas existentes						4,00	150,80
004.03	m COLECTOR ENTERRADO TUBERIA PRES. PVC DIÁM. 125 mm. Colector enterrado de tubería presión de PVC 4 kg/cm2, de 125 mm de diámetro nominal, colocado sobre lecho de arena de 10 cm de espesor, incluso p.p. de cinta de señalización, apisonado, piezas especiales, excavación enterras y relleno; construido según CTE. Medida la longitud entre ejes de arquetas.	5				5,00		
	Colectores nuevos a arquetas existentes						5,00	135,55
004.04	u BOTE SIFÓNICO SUMIDERO PVC 125 mm CON TUBO 53 mm Bote sifónico sumidero de PVC de 125 mm de diámetro y tapa sumidero sifónico de latón, instalado con tubo de PVC de 53 mm de diámetro exterior y 3 mm de espesor al manguetón, incluso conexiones, contratubo, uniones con piezas especiales, pequeño material y ayudas de albañilería; según CTE. Medida la unidad ejecutada.	3				3,00		
							3,00	146,13
TOTAL 004.....								505,98

Código seguro de verificación (CSV):

F80D 13EA B148 9B99 4AE0



F80D13EAB1489B994AE0

Este documento es una copia en papel de un documento firmado electrónicamente. Podrá comprobar su autenticidad en la sede electrónica del Ayuntamiento de La Victoria (www.lavictoria.es)

Firmado por Señor D. GALLARDO PINO JAVIER el 24-11-2025

**REGISTRO
TELEMÁTICO DE LA
VICTORIA
Registro:**

065/RT/S/2025/745

25-11-2025 11:18:15

PRESUPUESTO Y MEDICIONES

Subvención excepcional para conservación y mantenimiento de centros educativos de titularidad pública

CÓDIGO	RESUMEN	UDS	LONGITUD	ANCHURA	ALTURA	CANTIDAD	PRECIO	IMPORTE
005	ALBAÑILERÍA							
005.01	m2 FÁBRICA LIGERA 14 cm ESP. BLOQUES ARCILLA ALIGERADA Fábrica de 14 cm de espesor, con bloques machihembrados de arcilla aligerada de 30x19x14 cm, recibidos con mortero M5 de cemento CEM II/A-L 32,5 N; según CTE. Medida deduciendo huecos.							
	Muretes rampas	1		58,54		58,54		
							58,54	1.886,74
005.02	m2 RAMPA ANTIDESLIZANTE FÁBRICA <3 m PTE 8% LONG. MAX 6 m Rampa de fábrica de ladrillo de 1,50 m de anchura, y recorrido máximo de 6 m para pendiente de 8%, de 0,24 m de altura media formada por: triple citara de ladrillo perforado separados 0.50 m a eje y tablero de rasillón, recibidos con mortero M5 (1:6) con plastificante, incluso regulación y recrecido de suelo de 5 cm, y p.p.de pequeño material. Medida la superficie ejecutada en verdadera magnitud.							
	Tramos rampa	3		8,59		25,77		
	Mesetas rampa	2		4,75		9,50		
		1		2,25		2,25		
							37,52	51,66
								1.938,28
005.03	m2 TABICÓN DE LADRILLO H/D 7 cm Tabicón de ladrillo cerámico hueco doble 24x11,5x7 cm, recibido con mortero M5 de cemento CEM II/A-L 32,5 N, con plastificante; según CTE. Medido a cinta corrida.							
	Tabiquería aseos	1	3,96	2,20		8,71		
		1	3,56	2,20		7,83		
		1	2,00	2,20		4,40		
							20,94	17,71
								370,85
005.04	m FORMACIÓN DE PELDAÑO CON LADRILLO HUECO Formación de peldaño con ladrillos hueco sencillo y doble, recibido con mortero de cemento M5 (1:6). Medida según la longitud de la arista de intersección entre huella y tabica.							
	Escalinata nueva	1	1,32			1,32		
		1	2,01			2,01		
		1	3,56			3,56		
		1	4,77			4,77		
							11,66	14,85
								173,15
TOTAL 005.....								4.369,02

Código seguro de verificación (CSV):

F80D 13EA B148 9B99 4AE0



F80D13EAB1489B994AE0

Este documento es una copia en papel de un documento firmado electrónicamente. Podrá comprobar su autenticidad en la sede electrónica del Ayuntamiento de La Victoria (www.lavictoria.es)

Firmado por Señor D. GALLARDO PINO JAVIER el 24-11-2025

**REGISTRO
TELEMÁTICO DE LA
VICTORIA
Registro:**

065/RT/S/2025/745

25-11-2025 11:18:15

PRESUPUESTO Y MEDICIONES

Subvención excepcional para conservación y mantenimiento de centros educativos de titularidad pública

CÓDIGO	RESUMEN	UDS	LONGITUD	ANCHURA	ALTURA	CANTIDAD	PRECIO	IMPORTE
006	INSTALACIÓN ELÉCTRICA							
006.01	m CIRCUITO DE ALUMBRADO 3x1,5 mm2 Circuito de alumbrado, instalado con cable de cobre de tres conductores H07V-K de 1,5 mm2 de sección nominal, empotrado y aislado con tubo de PVC flexible de 13 mm de diámetro, incluso p.p. de cajas de derivación y ayudas de albañilería; construido según REBT. Medida la longitud ejecutada desde la caja de protección hasta la caja de registro del ultimo recinto suministrado.	10				10,00		
							10,00	46,90
006.02	u PUNTO DE LUZ SENCILLO EMPOTRADO Punto de luz sencillo instalado con cable de cobre H07V-K de 1,5 mm2 de sección nominal, empotrado y aislado con tubo de PVC flexible de 13 mm de diámetro, incluso mecanismos de primera calidad empotrados y p.p. de cajas de derivación y ayudas de albañilería; construido según REBT. Medida la cantidad ejecutada.	4				4,00		
							4,00	101,60
006.03	u PANTALLA ESTANCA PARA 2 TUBOS LED 1200mm IP65 Luminaria de superficie, formada por bandeja portatubos de chapa de acero fosfatada y esmaltada en caliente, difusor de metacrilato, extrusionado piramidal, para 2 tubos LED de 1200mm, y accesorios, incluso montaje y conexiones; instalado según REBT. No incluye tubos. Medida la cantidad ejecutada.	6				6,00		
							6,00	222,66
006.04	u TUBO LED T8 1200mm >14w Tubo LED T8 para pantalla estanca, con una potencia de 14W o más, 1200m de largo, 100Lm/W o más, un CRI de 80 o mayor, IP20, con una temperatura de color calida, natural o fria (2500/4000/6000K), y accesorios, incluso montaje y conexiones; instalado según REBT. Medida la cantidad ejecutada.	12				12,00		
							12,00	153,24
							12,77	524,40
TOTAL 006								524,40

Código seguro de verificación (CSV):

F80D 13EA B148 9B99 4AE0



F80D13EAB1489B994AE0

Este documento es una copia en papel de un documento firmado electrónicamente. Podrá comprobar su autenticidad en la sede electrónica del Ayuntamiento de La Victoria (www.lavictoria.es)

Firmado por Señor D. GALLARDO PINO JAVIER el 24-11-2025

**REGISTRO
TELEMÁTICO DE LA
VICTORIA
Registro:**

065/RT/S/2025/745

25-11-2025 11:18:15

PRESUPUESTO Y MEDICIONES

Subvención excepcional para conservación y mantenimiento de centros educativos de titularidad pública

CÓDIGO	RESUMEN	UDS	LONGITUD	ANCHURA	ALTURA	CANTIDAD	PRECIO	IMPORTE
007	INSTALACIÓN FONTANERÍA							
007.01	u INODORO TANQUE BAJO, PORCELANA VITRIFICADA BLANCO Inodoro de tanque bajo, de porcelana vitrificada de color blanco, formado por taza con salida vertical, tanque con tapa, juego de mecanismos, tornillos de fijación, asiento y tapa y llave de regulación, construido según CTE, e instrucciones del fabricante, incluso colocación, sellado y ayudas de albañilería. Medida la cantidad ejecutada.	4				4,00		
							161,00	644,00
007.02	u LAVABO MURAL PORC. VITRIF. 0,50x0,40 m BLANCO Lavabo mural de porcelana vitrificada de color blanco formado por lavabo de 0,50x0,40 m, dos soportes articulados de hierro fundido con topes de goma, rebosadero integral y orificios insinuados para grifería, construido según CTE, e instrucciones del fabricante, incluso colocación, sellado y ayudas de albañilería. Medida la cantidad ejecutada.	3				3,00		
							75,45	226,35
007.03	u EQUIPO GRIFERÍA LAVABO TEMPORIZADA PRIMERA CALIDAD Equipo de grifería temporizada, para lavabo, de latón cromado de primera calidad, con desagüe automático y llaves de regulacion; instalado según CTE e instrucciones del fabricante. Medida la cantidad ejecutada.	3				3,00		
							87,44	262,32
007.04	m CANALIZACIÓN COBRE, EMPOTRADA, 12 mm DIÁM. Canalización de cobre, empotrada, de 12 mm de diámetro exterior y 1 mm de espesor, incluso p.p. de enfundado corrugado de polietileno, piezas especiales, pequeño material y ayudas de albañilería; instalada según CTE. Medida la longitud ejecutada.	4	1,70			6,80		
	Bajada inodoros	3	1,70			5,10		
	Bajada lavabos	1	2,50			2,50		
	Bajada toma fuente exterior							
						14,40	11,84	170,50
TOTAL 007								1.303,17

Código seguro de verificación (CSV):

F80D 13EA B148 9B99 4AE0



F80D13EAB1489B994AE0

Este documento es una copia en papel de un documento firmado electrónicamente. Podrá comprobar su autenticidad en la sede electrónica del Ayuntamiento de La Victoria (www.lavictoria.es)

Firmado por Señor D. GALLARDO PINO JAVIER el 24-11-2025

**REGISTRO
TELEMÁTICO DE LA
VICTORIA
Registro:**

065/RT/S/2025/745

25-11-2025 11:18:15

PRESUPUESTO Y MEDICIONES

Subvención excepcional para conservación y mantenimiento de centros educativos de titularidad pública

CÓDIGO	RESUMEN	UDS	LONGITUD	ANCHURA	ALTURA	CANTIDAD	PRECIO	IMPORTE
008	REVESTIMIENTOS Y PINTURAS							
008.01	m ² PAVIMENTO CONTINUO DE HORMIGON IMPRESO CON SOLERA 10 CM, ACABADO RESINA ANTIDESLIZANTE							
	Pavimento continuo de hormigón impreso de 10 cm de espesor, con juntas, realizado con hormigón HM-20/B/20/X0 fabricado en central y vertido desde camión, con malla electrosoldada superior como armadura de reparto, ME 20x20 Ø 5-5 B 500 T 6x2,20 UNE-EN 10080, extendido y vibrado manual mediante regla vibrante; con lámina de polietileno como capa separadora bajo el pavimento; coloreado y endurecido superficialmente mediante espolvoreo con mortero decorativo de rodadura para pavimento de hormigón, color blanco, rendimiento 4,5 kg/m ² ; acabado impreso en relieve, previa aplicación de desmoldeante en polvo, color gris claro y capa de sellado final con resina impermeabilizante. Criterio de valoración económica: El precio no incluye la base de la solera ni la ejecución y el sellado de las juntas. Incluye: Preparación de la superficie de apoyo del hormigón. Colocación de la capa separadora. Replanteo de las juntas de construcción, de dilatación y de retracción. Colocación de encofrados. Tendido de niveles. Riego de la superficie base. Colocación de la malla electrosoldada con separadores homologados. Conexionado, anclaje y emboquillado de las redes de instalaciones proyectadas. Vertido, extendido y vibrado del hormigón. Nivelado y fratasado manual del hormigón. Curado del hormigón. Aplicación manual del mortero coloreado endurecedor. Aplicación del desmoldeante hasta conseguir una cubrición total. Impresión del hormigón mediante moldes. Retirada de encofrados. Limpieza de la superficie de hormigón, mediante máquina hidrolimpiadora de agua a presión. Aplicación de la resina de acabado. Criterio de medición de proyecto: Superficie medida en proyección horizontal, según documentación gráfica de Proyecto. Criterio de medición de obra: Se medirá, en proyección horizontal, la superficie realmente ejecutada según especificaciones de Proyecto.							
	Solera hormigón	1				28,41		
	Tramos rampa	3				8,59		
							54,18	34,20
								1.852,96
008.02	m ² PAVIMENTO TIPO PODO TÁCTILES ANTIDESLIZANTE 20x20 cm							
	Solado con baldosas de cemento de 20x20 cm tipo Podo Táctiles, para vados y pasos para personas con discapacidad, sobre solera de hormigón en masa, recibidas con adhesivo sobre mortero M5 (1:6), incluso nivelado con capa de arena de 2 cm de espesor medio, capa de mortero, enlechado y limpieza del pavimento; construido según CTE. Medida la superficie ejecutada.							
	Mesetas rampa	1				3,07		
		2				4,76		
		1				2,25		
							14,84	36,72
								544,92

Código seguro de verificación (CSV):

F80D 13EA B148 9B99 4AE0



F80D13EAB1489B994AE0

Este documento es una copia en papel de un documento firmado electrónicamente. Podrá comprobar su autenticidad en la sede electrónica del Ayuntamiento de La Victoria (www.lavictoria.es)

Firmado por Señor D. GALLARDO PINO JAVIER el 24-11-2025

REGISTRO TELEMATICO DE LA VICTORIA

Registro:
065/RT/S/2025/745

25-11-2025 11:18:15

PRESUPUESTO Y MEDICIONES

Subvención excepcional para conservación y mantenimiento de centros educativos de titularidad pública

CÓDIGO	RESUMEN	UDS	LONGITUD	ANCHURA	ALTURA	CANTIDAD	PRECIO	IMPORTE
008.03	<p>m ALBARDILLA PIEDRA GRANÍTICA 22x3</p> <p>Albardilla de piedra granítica de 22x3 cm. con goterón, recibida con mortero de cemento CEM II/B-M 32,5 R y arena de río 1/6 (mortero tipo M-5), i/rejuntado con lechada de cemento blanco BL-V 22,5 y limpieza, medida en su longitud. Según Normativa armonizada europea o similar, CTE DB-HS y NTE-RSR, con marcado CE y DdP (declaración de prestaciones) según Reglamento (UE) 305/2011, medida la longitud realmente realizada.</p> <p>Remates muretes rampa</p>		37,50			37,50		
008.04	<p>m2 SOLADO GRES ANTIDESLIZANTE S/RODAPIÉ 31x31 cm</p> <p>Solado de baldosa de gres antideslizante de 31x31 cm. recibido con mortero de cemento CEM II/B-M 32,5 R y arena de río 1/6 (mortero tipo M-5), i/cama de 2 cm. de arena de río, rejuntado con material cementoso según UNE-EN 13888:2009 junta blanca o color y limpieza. Según CTE DB-SUA-1 y NTE-RSR, con marcado CE y DdP (declaración de prestaciones) según Reglamento (UE) 305/2011, medido en superficie realmente ejecutada.</p> <p>Solado aseos</p>	1	20,35			20,35	24,12	904,50
008.05	<p>m² ALICATADO AZULEJO CERÁMICO 30X60 IMITACIÓN PIEDRA/CEMENTO (10€/M2)</p> <p>Revestimiento interior con piezas de gran formato de gres esmaltado, de 200x400 mm, gama media, capacidad de absorción de agua E<3%, grupo B1b, según UNE-EN 14411. SOPORTE: paramento de mortero de cemento, vertical, de hasta 3 m de altura. COLOCACIÓN: en capa fina y mediante doble encolado con adhesivo cementoso mejorado, C2 TE, según UNE-EN 12004, con deslizamiento reducido y tiempo abierto ampliado, REJUNTADO: con mortero de juntas cementoso mejorado, con absorción de agua reducida y resistencia elevada a la abrasión tipo CG 2 W A, color blanco, en juntas de 3 mm de espesor. Incluso crucetas de PVC.</p> <p>Incluye: Preparación de la superficie soporte. Replanteo de los niveles, de la disposición de piezas y de las juntas. Corte y cajado de las piezas. Preparación y aplicación del material de colocación. Formación de juntas de movimiento. Colocación de las piezas. Rejuntado. Acabado y limpieza final.</p> <p>Criterio de medición de obra: Se medirá la superficie realmente ejecutada según especificaciones de Proyecto, deduciendo los huecos de superficie mayor de 3 m².</p> <p>Alicatado aseos</p>	1	71,04			71,04	23,17	471,51
008.06	<p>m2 ENFOSCADO MAESTREADO Y FRATASADO EN PAREDES</p> <p>Enfoscado maestreado y fratasado en paredes con mortero M5 (1:6). Medido a cinta corrida.</p> <p>Paramentos muretes rampa</p>	1	92,53			92,53	71,04	1.798,02
						92,53	12,98	1.201,04

Código seguro de verificación (CSV):

F80D 13EA B148 9B99 4AE0



F80D13EAB1489B994AE0

Este documento es una copia en papel de un documento firmado electrónicamente. Podrá comprobar su autenticidad en la sede electrónica del Ayuntamiento de La Victoria (www.lavictoria.es)

Firmado por Señor D. GALLARDO PINO JAVIER el 24-11-2025

**REGISTRO
TELEMÁTICO DE LA
VICTORIA
Registro:**

065/RT/S/2025/745

25-11-2025 11:18:15

PRESUPUESTO Y MEDICIONES

Subvención excepcional para conservación y mantenimiento de centros educativos de titularidad pública

CÓDIGO	RESUMEN	UDS	LONGITUD	ANCHURA	ALTURA	CANTIDAD	PRECIO	IMPORTE
008.07	m2 ENFOSCADO MAESTREADO Y FRATASADO EN TECHOS Enfoscado maestreado y fratasado en techos con mortero M5 (1:6). Medido a cinta corrida. Techos aseos	1			20,35	20,35		
						20,35	10,72	218,15
008.08	m2 ENFOSCADO MAESTREADO FRATASADO Y RAYADO PARA ALICATADO Enfoscado maestreado, fratasado y rayado en paramentos verticales, preparado para recibir alicatado con adhesivo, con mortero M5 (1:6). Medida la superficie ejecutada. Alicatado aseos	1			71,04	71,04		
						71,04	10,72	761,55
008.09	m2 ENLUCIDO EN TECHOS, PASTA DE YESO Enlucido en techos, con pasta de yeso YF. Medido a cinta corrida, cón desarrollo de vigas. Techos aseos	1			20,35	20,35		
						20,35	2,82	57,39
008.10	m2 PINTURA PÉTREA LISA AL CEMENTO Pintura pétreo lisa al cemento sobre paramentos verticales y horizontales de ladrillo o cemento, formada por: limpieza del soporte, mano de fondo y mano de acabado. Medida la superficie ejecutada. Paramentos muretes rampa	1			92,53	92,53		
						92,53	4,65	430,26
008.11	m2 PINTURA PLÁSTICA LISA SOBRE LADRILLO, YESO O CEMENTO Pintura plastica lisa sobre paramentos horizontales y verticales de ladrillo, yeso o cemento, formada por: lijado y limpieza del soporte, mano de fondo, plastecido, nueva mano de fondo y dos manos de acabado. Medida la superficie ejecutada. Techos aseos	1			20,35	20,35		
						20,35	4,73	96,26
TOTAL 008								8.336,56

Código seguro de verificación (CSV):

F80D 13EA B148 9B99 4AE0



F80D13EAB1489B994AE0

Este documento es una copia en papel de un documento firmado electrónicamente. Podrá comprobar su autenticidad en la sede electrónica del Ayuntamiento de La Victoria (www.lavictoria.es)

Firmado por Señor D. GALLARDO PINO JAVIER el 24-11-2025

**REGISTRO
TELEMÁTICO DE LA
VICTORIA
Registro:**

065/RT/S/2025/745

25-11-2025 11:18:15

PRESUPUESTO Y MEDICIONES

Subvención excepcional para conservación y mantenimiento de centros educativos de titularidad pública

CÓDIGO	RESUMEN	UDS	LONGITUD	ANCHURA	ALTURA	CANTIDAD	PRECIO	IMPORTE
009	CARPINTERIAS Y CERRAJERÍA							
009.01	m2 PUERTA ABATIBLE AC. CONFORMADO, CHAPA GALV. Y REJILLA Puerta metálica de hojas abatibles con perfiles conformados en frío y empanelado de acero galvanizado, de espesor mínimo 0,8 mm y rejilla de lamas, incluso patillas de fijación, herrajes de colgar, cierre y seguridad y p.p. de sellado de juntas con masilla elástica; construida según CTE. Medida de fuera a fuera del cerco.	3		0,87	2,02	5,27		
							5,27	125,11
009.02	Ud CABINA DE TABLERO FENÓLICO HPL PUERTA+LATERAL Cabina para vestuario, de 900x1600 mm y 2000 mm de altura, de tablero fenólico HPL, de 13 mm de espesor, color a elegir; compuesta de: puerta de 600x2000 mm y 1 lateral de 2000 mm de altura; estructura soporte de acero inoxidable, formada por perfil guía horizontal de sección circular de 25 mm de diámetro, rosetas, pinzas de sujeción de los tableros y perfiles en U de 20x15 mm para fijación a la pared y herrajes de acero inoxidable AISI 316L, formados por bisagras con muelle, tirador con condena e indicador exterior de libre y ocupado, y pies regulables en altura hasta 150 mm. Medida la unidad completamente instalada	1				1,00		
							1,00	617,57
009.03	Ud CABINA DE TABLERO FENÓLICO HPL SOLO PUERTA Cabina para vestuario, de 900x1600 mm y 2000 mm de altura, de tablero fenólico HPL, de 13 mm de espesor, color a elegir; compuesta de: puerta de 600x2000 mm; estructura soporte de acero inoxidable, formada por perfil guía horizontal de sección circular de 25 mm de diámetro, rosetas, pinzas de sujeción de los tableros y perfiles en U de 20x15 mm para fijación a la pared y herrajes de acero inoxidable AISI 316L, formados por bisagras con muelle, tirador con condena e indicador exterior de libre y ocupado, y pies regulables en altura hasta 150 mm. Medida la unidad completamente instalada.	1				1,00		
							1,00	344,75
009.04	m PASAMANOS AC. LAM. FRIO TUBO 50x4 mm Pasamanos en acero tubular laminado en frío de 50x4mm de diám. con soportes cada 1 m de 30x2 mm de diám. anclados en los paramentos, incluso p.p. de material de agarre y colocación. Medido la longitud desarrollada.	1	26,36			26,36		
		1	21,83			21,83		
							48,19	19,08
								919,47

Código seguro de verificación (CSV):

F80D 13EA B148 9B99 4AE0



F80D13EAB1489B994AE0

Este documento es una copia en papel de un documento firmado electrónicamente. Podrá comprobar su autenticidad en la sede electrónica del Ayuntamiento de La Victoria (www.lavictoria.es)

Firmado por Señor D. GALLARDO PINO JAVIER el 24-11-2025

**REGISTRO
TELEMÁTICO DE LA
VICTORIA
Registro:**

065/RT/S/2025/745

25-11-2025 11:18:15

PRESUPUESTO Y MEDICIONES

Subvención excepcional para conservación y mantenimiento de centros educativos de titularidad pública

CÓDIGO	RESUMEN	UDS	LONGITUD	ANCHURA	ALTURA	CANTIDAD	PRECIO	IMPORTE
009.05	ud PUERTA DE PASO MACIZA LISA PINO MELIS 0,825x203 cm Puerta de paso ciega normalizada de 82,5 cm de ancho de hoja, maciza lisa (CLM) de pino melis barnizada, con cerco directo de pino melis macizo 70x50 mm., tapajuntas macizos moldeados de pino melis de 70x10 mm. en ambas caras, y herrajes de colgar, de cierre y manillas antienganche de hierro, totalmente montada, incluso p.p. de medios auxiliares. Según Normativa armonizada europea o similar. Puerta aula edificio primaria	1,00				1,00	268,17	268,17
TOTAL 009.....								2.809,29

Código seguro de verificación (CSV):

F80D 13EA B148 9B99 4AE0



F80D13EAB1489B994AE0

Este documento es una copia en papel de un documento firmado electrónicamente. Podrá comprobar su autenticidad en la sede electrónica del Ayuntamiento de La Victoria (www.lavictoria.es)

Firmado por Señor D. GALLARDO PINO JAVIER el 24-11-2025

**REGISTRO
TELEMÁTICO DE LA
VICTORIA
Registro:**

065/RT/S/2025/745

25-11-2025 11:18:15

PRESUPUESTO Y MEDICIONES

Subvención excepcional para conservación y mantenimiento de centros educativos de titularidad pública

CÓDIGO	RESUMEN	UDS	LONGITUD	ANCHURA	ALTURA	CANTIDAD	PRECIO	IMPORTE
010	MOBILIARIO							
010.01	u DOBLE BARRA ABATIBLE APOYO PARED, ACERO INOXIDABLE DIAM. 30 mm Doble barra abatible apoyo pared, en acero inoxidable, longitud máxima 735 mm, diam. exterior 30 mm, acero de espesor 1,5 mm, y pletina de anclaje de 300x100x3 mm, para aseo o baño accesible para personas con discapacidad, incluso tornillos de fijación y material complementario; según CTE. Medida la cantidad ejecutada.	1				1,00		
							1,00	106,91
010.02	u RÓTULO DE DEPENDENCIA CON PLACA DE METACRILATO Rotulo denominador de aseos con placa de metacrilato de metilo de 30x6cm, y 5 mm de espesor, incluso pequeño material, colocación y ayuda de albañilería. Medida la cantidad ejecutada.							
	Aseos	3				3,00		
							3,00	26,78
								80,34
TOTAL 010								187,25

Código seguro de verificación (CSV):

F80D 13EA B148 9B99 4AE0



F80D13EAB1489B994AE0

Este documento es una copia en papel de un documento firmado electrónicamente. Podrá comprobar su autenticidad en la sede electrónica del Ayuntamiento de La Victoria (www.lavictoria.es)

Firmado por Señor D. GALLARDO PINO JAVIER el 24-11-2025

**REGISTRO
TELEMÁTICO DE LA
VICTORIA
Registro:**

065/RT/S/2025/745

25-11-2025 11:18:15

PRESUPUESTO Y MEDICIONES

Subvención excepcional para conservación y mantenimiento de centros educativos de titularidad pública

CÓDIGO	RESUMEN	UDS	LONGITUD	ANCHURA	ALTURA	CANTIDAD	PRECIO	IMPORTE
011	GESTION DE RESIDUOS							
011.01	m3 RETIRADA RESIDUOS MIXTOS DEMOL. A PLANTA DE VALORIZ. 5 km Retirada de residuos mixtos en obra de demolición a planta de valorización situada a una distancia máxima de 5 km, formada por: carga, transporte a planta, descarga y canon de gestión. Medido el volumen esponjado.							
		1		19,55	0,10		1,96	
		1		62,58	0,10		6,26	
		1		19,52	0,02		0,39	
		1		26,76	0,12		3,21	
						11,82	17,69	209,10
TOTAL 011								209,10

Código seguro de verificación (CSV):

F80D 13EA B148 9B99 4AE0



F80D13EAB1489B994AE0

Este documento es una copia en papel de un documento firmado electrónicamente. Podrá comprobar su autenticidad en la sede electrónica del Ayuntamiento de La Victoria (www.lavictoria.es)

Firmado por Señor D. GALLARDO PINO JAVIER el 24-11-2025

**REGISTRO
TELEMATICO DE LA
VICTORIA
Registro:**

065/RT/S/2025/745

25-11-2025 11:18:15

PRESUPUESTO Y MEDICIONES

Subvención excepcional para conservación y mantenimiento de centros educativos de titularidad pública

CÓDIGO	RESUMEN	UDS	LONGITUD	ANCHURA	ALTURA	CANTIDAD	PRECIO	IMPORTE
012	SEGURIDAD Y SALUD							
012.01	Disposición medidas de seguridad individual y colectiva en obras	1				1,00		
						1,00	361,97	361,97
	TOTAL 012							361,97
	TOTAL							20.834,78

Código seguro de verificación (CSV):

F80D 13EA B148 9B99 4AE0



F80D13EAB1489B994AE0

Este documento es una copia en papel de un documento firmado electrónicamente. Podrá comprobar su autenticidad en la sede electrónica del Ayuntamiento de La Victoria (www.lavictoria.es)

Firmado por Señor D. GALLARDO PINO JAVIER el 24-11-2025

**REGISTRO
TELEMÁTICO DE LA
VICTORIA
Registro:**

065/RT/S/2025/745

25-11-2025 11:18:15

RESUMEN DE PRESUPUESTO

Subvención excepcional para conservación y mantenimiento de centros educativos de titularidad pública
CAPÍTULO RESUMEN

		IMPORTE	%
001	DEMOLICIONES Y TRABAJOS PREVIOS	889,62	4,27
002	ACONDICIONAMIENTO DE TERRENO	91,64	0,44
003	CIMENTACIONES	1.246,78	5,98
004	SANEAMIENTO	505,98	2,43
005	ALBAÑILERÍA	4.369,02	20,97
006	INSTALACIÓN ELÉCTRICA	524,40	2,52
007	INSTALACIÓN FONTANERÍA	1.303,17	6,25
008	REVESTIMIENTOS Y PINTURAS	8.336,56	40,01
009	CARPINTERÍAS Y CERRAJERÍA	2.809,29	13,48
010	MOBILIARIO	187,25	0,90
011	GESTION DE RESIDUOS	209,10	1,00
012	SEGURIDAD Y SALUD	361,97	1,74
	PRESUPUESTO DE EJECUCIÓN MATERIAL	20.834,78	
	13,00 % Gastos generales	2.708,52	
	6,00 % Beneficio industrial	1.250,09	
	Suma	3.958,61	
	PRESUPUESTO BASE DE LICITACIÓN SIN IVA	24.793,39	
	21% IVA	5.206,61	
	PRESUPUESTO BASE DE LICITACIÓN	30.000,00	

Ascende el presupuesto a la expresada cantidad de TREINTA MIL EUROS

La Victoria, a fecha de firma electrónica

Javier Gallardo Pino
Arquitecto Técnico Municipal

Código seguro de verificación (CSV):

F80D 13EA B148 9B99 4AE0

Este documento es una copia en papel de un documento firmado electrónicamente. Podrá comprobar su autenticidad en la sede electrónica del Ayuntamiento de La Victoria (www.lavictoria.es)

Firmado por Señor D. GALLARDO PINO JAVIER el 24-11-2025



F80D13EAB1489B994AE0

**REGISTRO
TELEMÁTICO DE LA
VICTORIA
Registro:**

065/RT/S/2025/745

25-11-2025 11:18:15